



COMUNE DI SEREGNO  
Provincia di Monza e della Brianza  
Area Servizi per il Territorio

Regione Lombardia

PIANO D'AZIONE  
RETE STRADALE COMUNALE  
(D. Lgs 194/2005)

RD\_IT\_0170\_006

Via Briantina

### Tav. 6 - Superamenti LAeq,D

Superamento massimo del limite in facciata edifici secondo il descrittore LAeq,Diurno

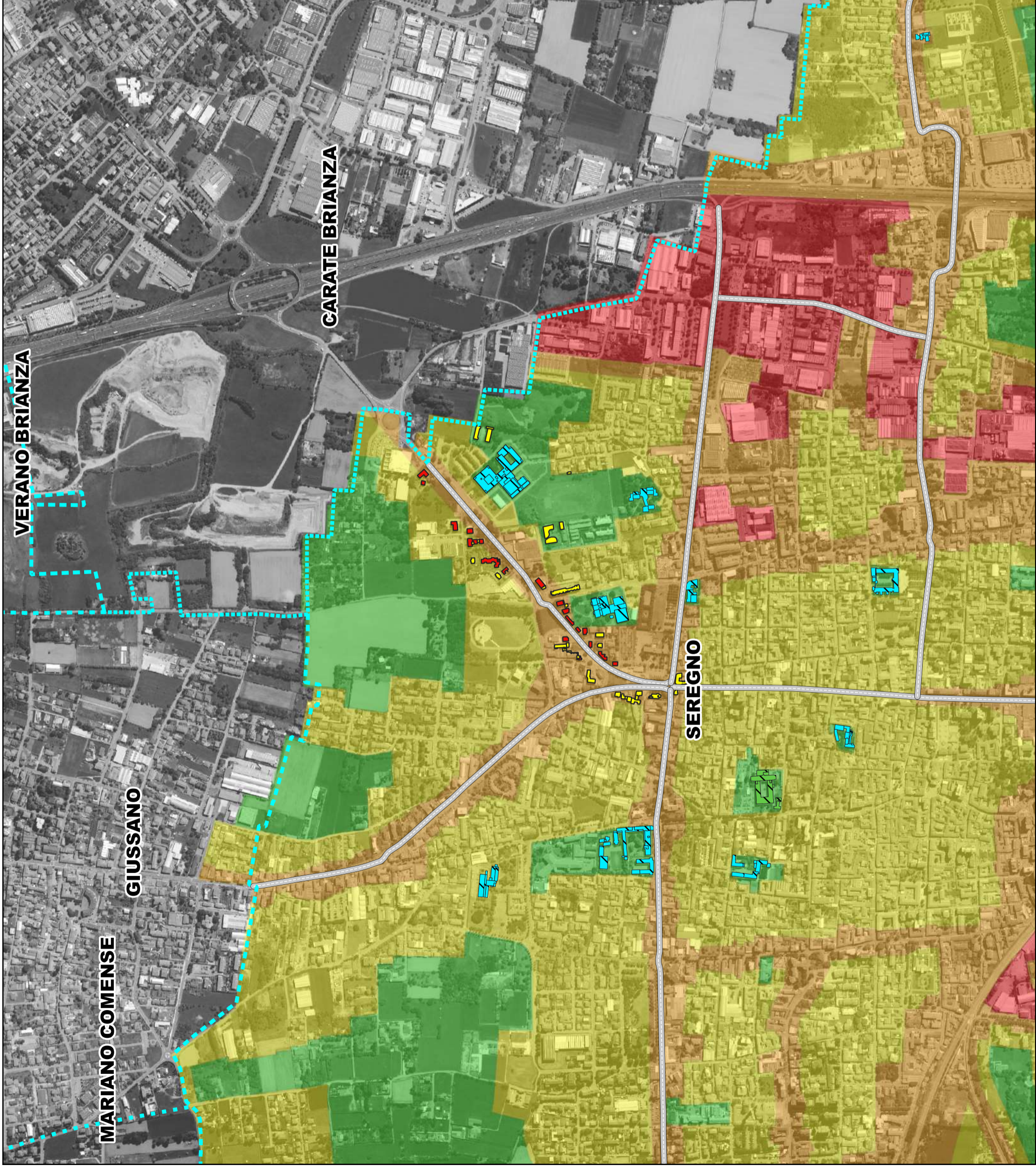

#### LEGENDA

Asse stradale principale con flusso veicolare > 3 milioni di veicoli/anno  
oggetto di studio

Confini comunali

#### Ricettori sensibili

Scuole

Strutture sanitarie

#### Superamento limite [dB]

0 - 5

5 - 10

>10

#### Classificazione acustica comunale

classe I

classe II

classe III

classe IV

classe V

classe VI

1:10.000

0 100 200 300 400 500 m



PHONECO S.R.L.  
SEDE: Via Medici, n° 15 - 20123 Milano  
Tel: 02.48463689 - Fax: 02.48463681  
email: info@phoneco.it  
pec: info@pec.phoneco.it  
url: www.phoneco.it





COMUNE DI SEREGNO  
 Provincia di Monza e della Brianza  
 Area Servizi per il Territorio

Regione Lombardia

PIANO D'AZIONE  
 RETE STRADALE COMUNALE  
 (D. Lgs 194/2005)

RD\_IT\_0170\_006

Via Briantina

### Tav. 6 - Superamenti LAeq,N

Superamento massimo del limite in facciata edifici secondo il descrittore LAeq,Nottturno

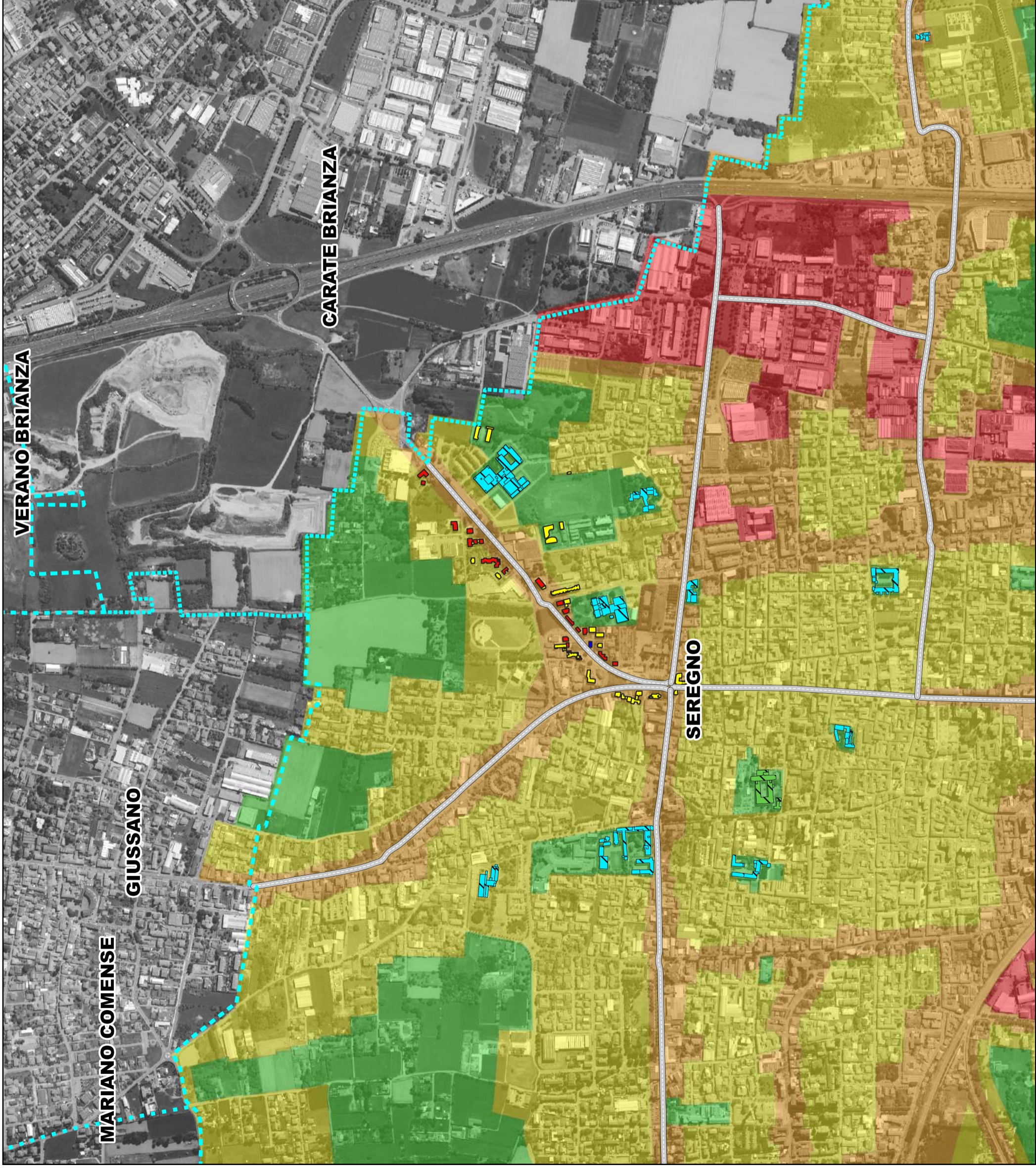

**LEGENDA**

- Asse stradale principale con flusso veicolare > 3 milioni di veicoli/anno
- oggetto di studio
- Confini comunali

**Ricettori sensibili**

- Scuole
- Strutture sanitarie

**Superamento limite [dB]**

- 0 - 5
- 5 - 10
- > 10

**Classificazione acustica comunale**

- classe I
- classe II
- classe III
- classe IV
- classe V
- classe VI

1:10.000



**PHONECO S.R.L.**  
 SEDE: Via Medici, n° 15 - 20123 Milano  
 Tel: 02.48463689 - Fax: 02.48463681  
 email: info@phoneco.it  
 pec: info@pec.phoneco.it  
 url: www.phoneco.it





COMUNE DI SEREGNO  
Provincia di Monza e della Brianza  
Area Servizi per il Territorio

Regione Lombardia

PIANO D'AZIONE  
RETE STRADALE COMUNALE  
(D.Lgs 194/2005)

RD\_IT\_0170\_007  
Via Monti

(Via Parini, Via Bruxelles)

Tav. 7 - Superamenti LAeq,D

Superamento massimo del limite in facciata edifici secondo il descrittore LAeq,Diurno

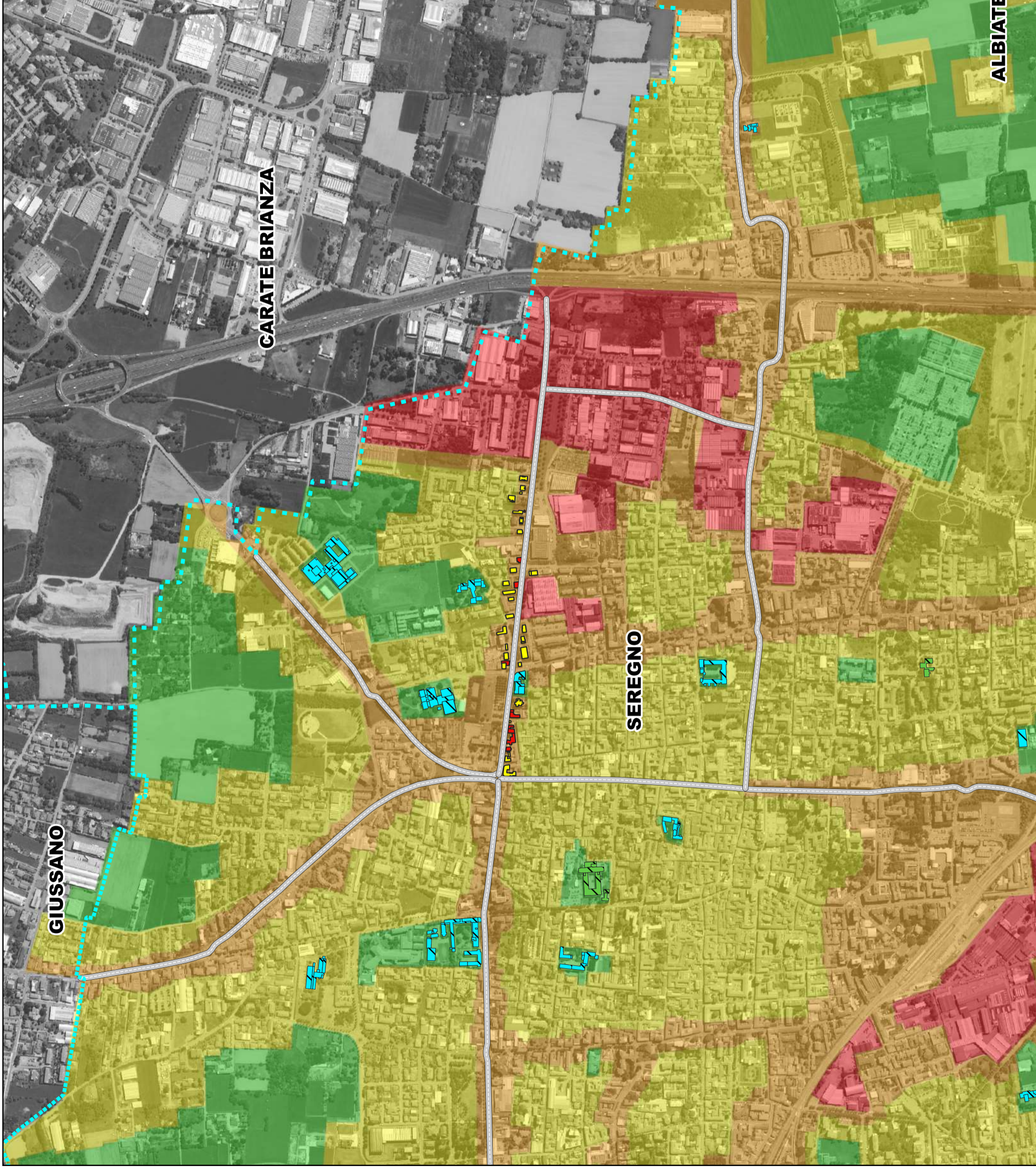

LEGENDA

Asse stradale principale con flusso  
veicolare > 3 milioni di veicoli/anno  
oggetto di studio

Confini comunali

Ricettori sensibili

Scuole

Strutture sanitarie

Superamento limite [dB]

0 - 5

5 - 10

>10

Classificazione acustica comunale

classe I

classe II

classe III

classe IV

classe V

classe VI

1:10.000

0 100 200 300 400 500 m



PHONECO S.R.L.  
SEDE: Via Medici, n° 15 - 20123 Milano  
Tel: 02-48463689 - Fax: 02-48463681  
email: info@phoneco.it  
pec: info@pec.phoneco.it  
url: www.phoneco.it





COMUNE DI SEREGNO  
Provincia di Monza e della Brianza  
Area Servizi per il Territorio

Regione Lombardia

PIANO D'AZIONE  
RETE STRADALE COMUNALE  
(D. Lgs 194/2005)

RD\_IT\_0170\_007  
Via Monti

(Via Parini, Via Bruxelles)

Tav. 7 - Superamenti LAeq,N

Superamento massimo del limite in facciata edifici secondo il descrittore LAeq,Notturmo

**LEGENDA**

- Asse stradale principale con flusso veicolare > 3 milioni di veicoli/anno oggetto di studio
- Confini comunali

**Ricettori sensibili**

- Scuole
- Strutture sanitarie

**Superamento limite [dB]**

- 0 - 5
- 5 - 10
- > 10

**Classificazione acustica comunale**

- classe I
- classe II
- classe III
- classe IV
- classe V
- classe VI

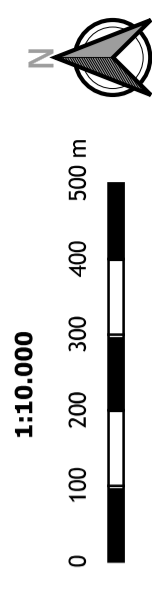

**PHONECO S.R.L.**  
SEDE: Via Medici, n° 15 - 20123 Milano  
Tel: 02-48463689 - Fax: 02-48463681  
email: info@phoneco.it  
pec: info@pec.phoneco.it  
url: www.phoneco.it

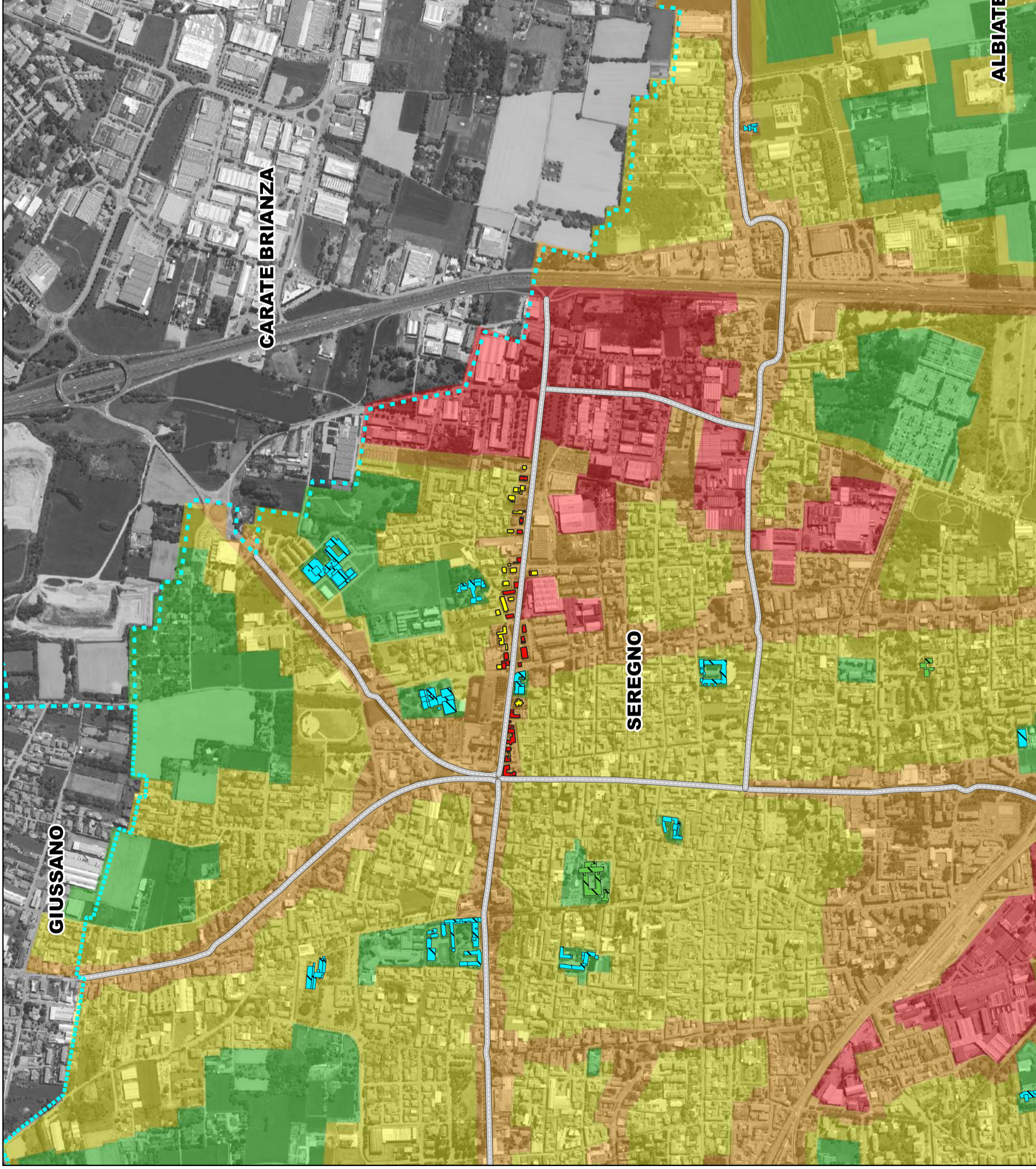





COMUNE DI SEREGNO  
 Provincia di Monza e della Brianza  
 Area Servizi per il Territorio

Regione Lombardia

PIANO D'AZIONE  
 RETE STRADALE COMUNALE  
 (D. Lgs 194/2005)

RD\_IT\_0170\_008

Via Montello

**Tav. 8 - Superamenti LAeq,D**

Superamento massimo del limite in facciata edifici secondo il descrittore LAeq,Diurno

**LEGENDA**

- Asse stradale principale con flusso veicolare > 3 milioni di veicoli/anno oggetto di studio
- Confini comunali
- Ricettori sensibili**
- Scuole
- Strutture sanitarie
- Superamento limite [dB]**
- 0 - 5
- 5 - 10
- > 10
- Classificazione acustica comunale**
- classe I
- classe II
- classe III
- classe IV
- classe V
- classe VI

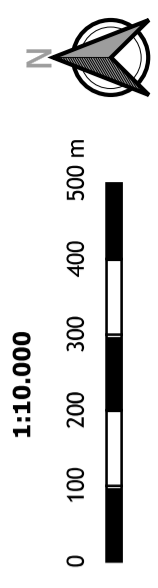

**PHONECO S.R.L.**  
 SEDE: Via Medici, n° 15 - 20123 Milano  
 Tel: 02.48463689 - Fax: 02.48463681  
 email: info@phoneco.it  
 pec: info@pec.phoneco.it  
 url: www.phoneco.it

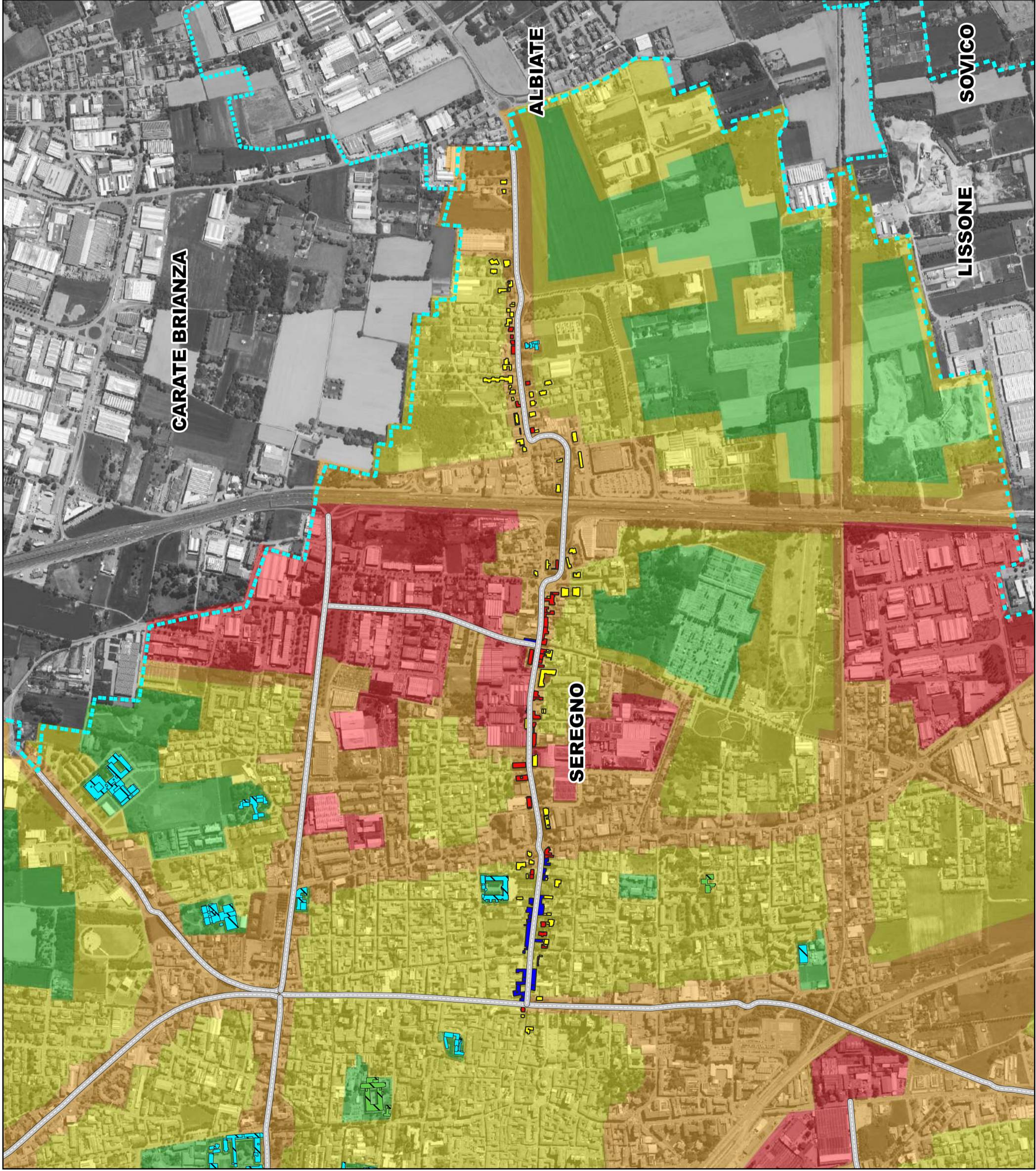





COMUNE DI SEREGNO  
Provincia di Monza e della Brianza  
Area Servizi per il Territorio

Regione Lombardia

PIANO D'AZIONE  
RETE STRADALE COMUNALE  
(D. Lgs 194/2005)

RD\_IT\_0170\_008

Via Montello

### Tav. 8 - Superamenti LAeq,N

Superamento massimo del limite in facciata edifici secondo il descrittore LAeq,Notturmo

**LEGENDA**

- Asse stradale principale con flusso veicolare > 3 milioni di veicoli/anno oggetto di studio
- Confini comunali
- Ricettori sensibili**
  - Scuole
  - Strutture sanitarie
- Superamento limite [dB]**
  - 0 - 5
  - 5 - 10
  - > 10
- Classificazione acustica comunale**
  - classe I
  - classe II
  - classe III
  - classe IV
  - classe V
  - classe VI

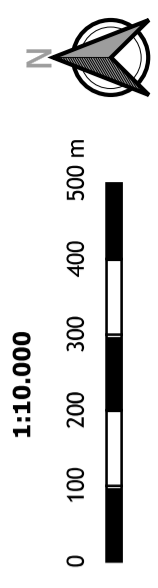

**PHONECO S.R.L.**  
SEDE: Via Medici, n° 15 - 20123 Milano  
Tel: 02.48463689 - Fax: 02.48463681  
email: info@phoneco.it  
pec: info@pec.phoneco.it  
url: www.phoneco.it

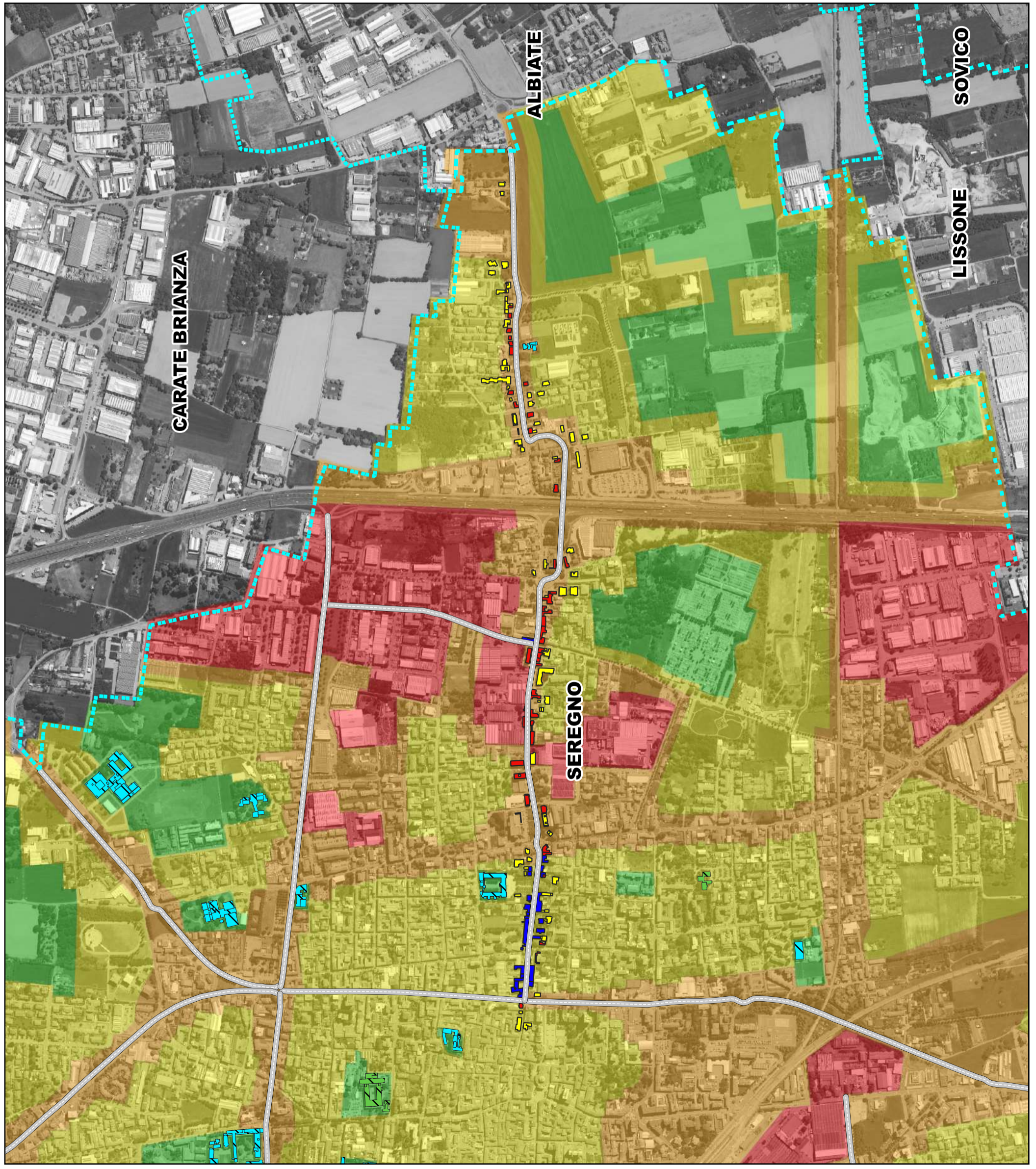





COMUNE DI SEREGNO  
 Provincia di Monza e della Brianza  
 Area Servizi per il Territorio

Regione Lombardia

PIANO D'AZIONE  
 RETE STRADALE COMUNALE  
 (D. Lgs 194/2005)

RD\_IT\_0170\_009

**Via alla Porada**  
 (Via Beato Angelico, Via Nazioni  
 Unite, Via Ripamonti, Via Mazzini)

Tav. 9 - Superamenti LAeq,D

Superamento massimo del limite in facciata edifici  
 secondo il descrittore LAeq,Diurno

**LEGENDA**

- Asse stradale principale con flusso veicolare > 3 milioni di veicoli/anno
- Confini comunali
- Ricettori sensibili**
  - Scuole
  - Strutture sanitarie
- Superamento limite [dB]**
  - 0 - 5
  - 5 - 10
  - > 10
- Classificazione acustica comunale**
  - classe I
  - classe II
  - classe III
  - classe IV
  - classe V
  - classe VI

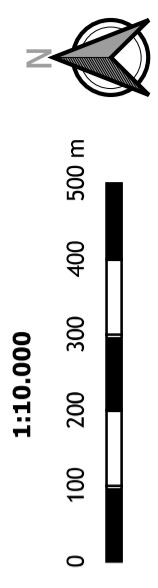

**PHONECO S.R.L.**  
 SEDE: Via Medici, n° 15 - 20123 Milano  
 Tel: 02-48463689 - Fax: 02-48463681  
 email: info@phoneco.it  
 pec: info@pec.phoneco.it  
 url: www.phoneco.it

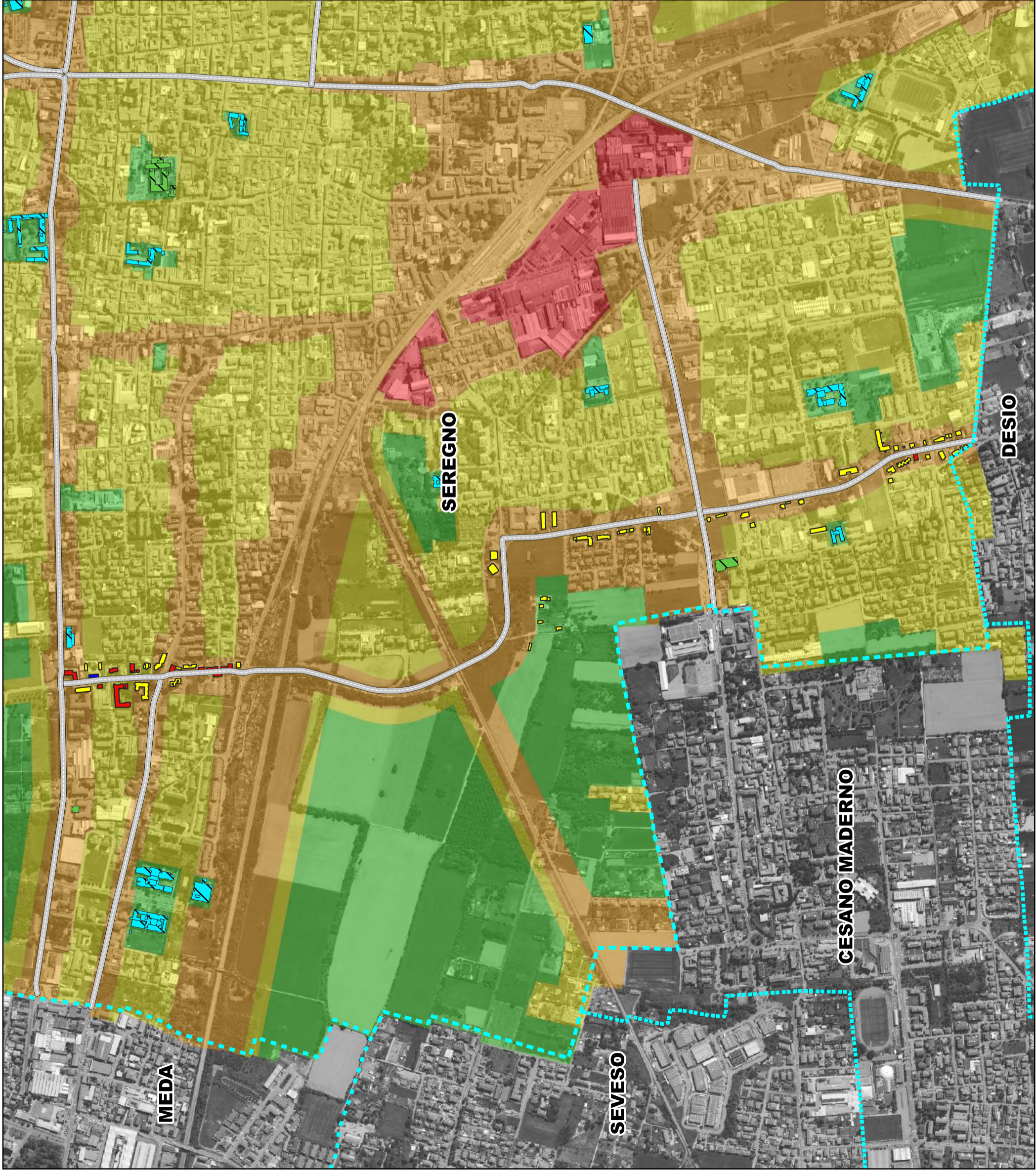





COMUNE DI SEREGNO  
Provincia di Monza e della Brianza  
Area Servizi per il Territorio  
Regione Lombardia

PIANO D'AZIONE  
RETE STRADALE COMUNALE  
(D. Lgs 194/2005)

RD\_IT\_0170\_009

**Via alla Porada**  
(Via Beato Angelico, Via Nazioni  
Unite, Via Ripamonti, Via Mazzini)

Tav. 9 - Superamenti LAeq,N

Superamento massimo del limite in facciata edifici  
secondo il descrittore LAeq,Notturmo

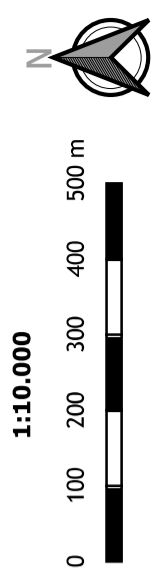
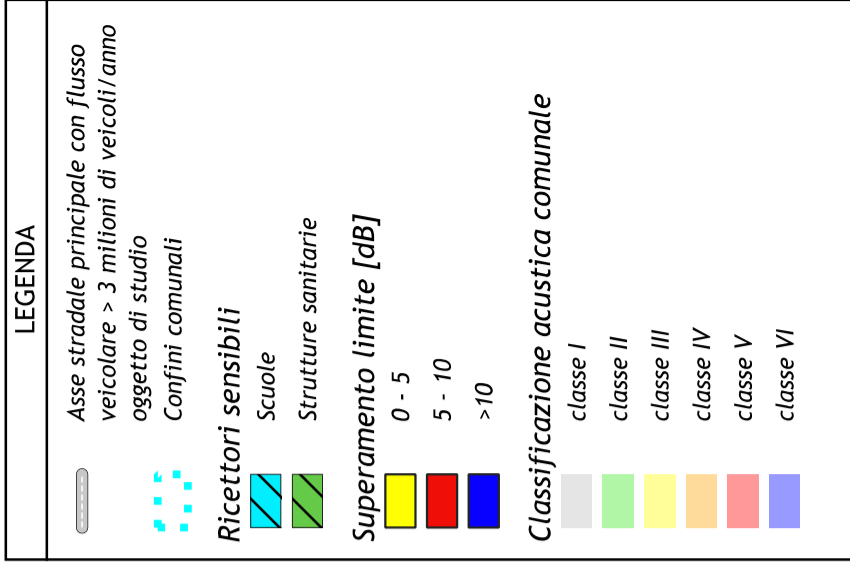

**PHONECO S.R.L.**  
SEDE: Via Medici, n° 15 - 20123 Milano  
Tel: 02-48463689 - Fax: 02-48463681  
email: info@phoneco.it  
pec: info@pec.phoneco.it  
url: www.phoneco.it

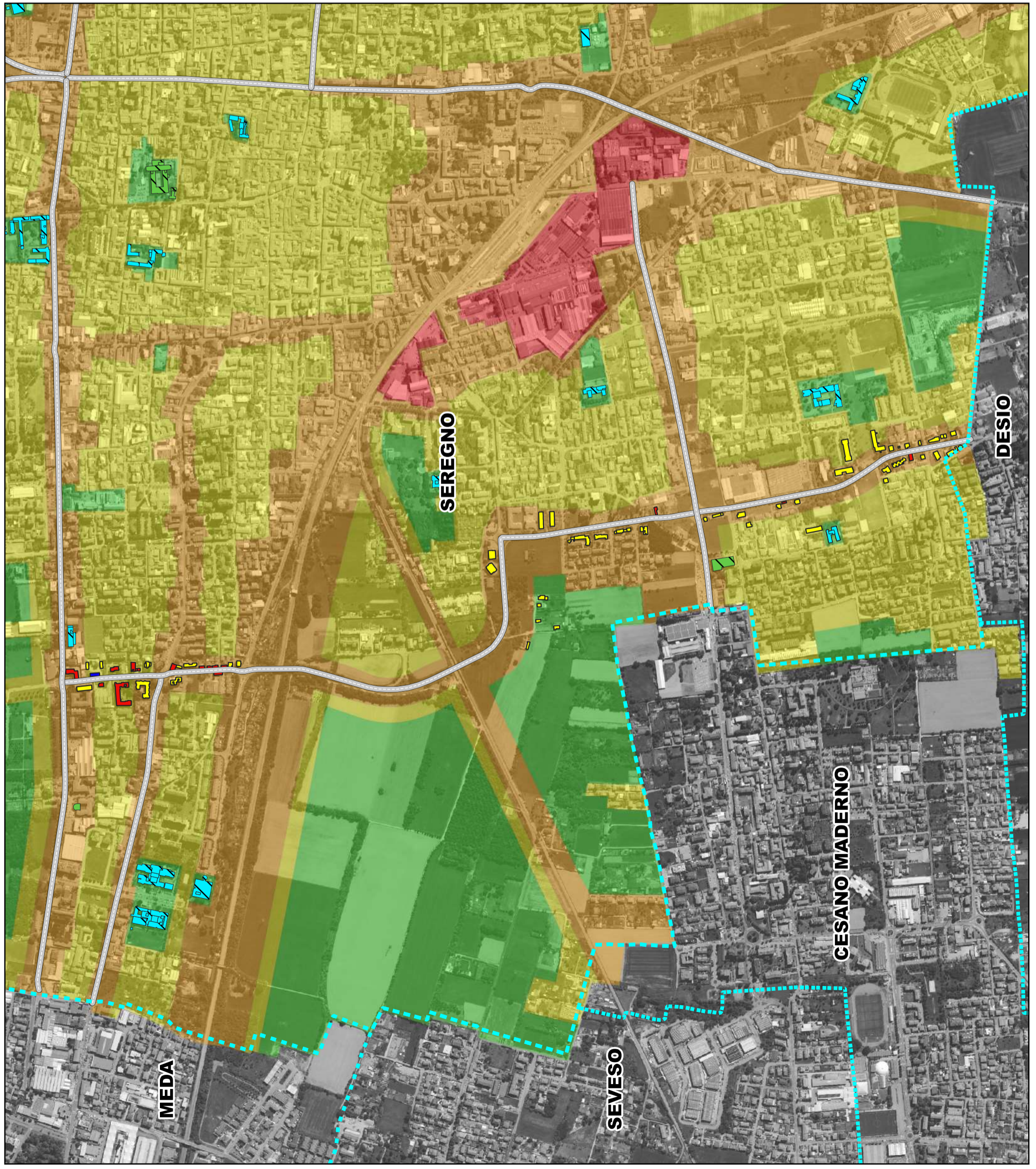





COMUNE DI SEREGNO  
Provincia di Monza e della Brianza  
Area Servizi per il Territorio

Regione Lombardia

PIANO D'AZIONE  
RETE STRADALE COMUNALE  
(D. Lgs 194/2005)

RD\_IT\_0170\_010

Via Messina

### Tav. 10 - Superamenti LAeq,D

Superamento massimo del limite in facciata edifici secondo il descrittore LAeq,Diurno

**LEGENDA**

- Asse stradale principale con flusso veicolare > 3 milioni di veicoli/anno oggetto di studio
- Confini comunali
- Ricettori sensibili**
  - Scuole
  - Strutture sanitarie
- Superamento limite [dB]**
  - 0 - 5
  - 5 - 10
  - > 10
- Classificazione acustica comunale**
  - classe I
  - classe II
  - classe III
  - classe IV
  - classe V
  - classe VI

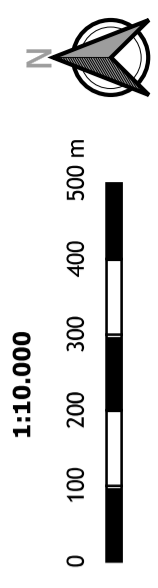

**PHONECO S.R.L.**  
SEDE: Via Medici, n° 15 - 20123 Milano  
Tel: 02-48463689 - Fax: 02-48463681  
email: info@phoneco.it  
pec: info@pec.phoneco.it  
url: www.phoneco.it

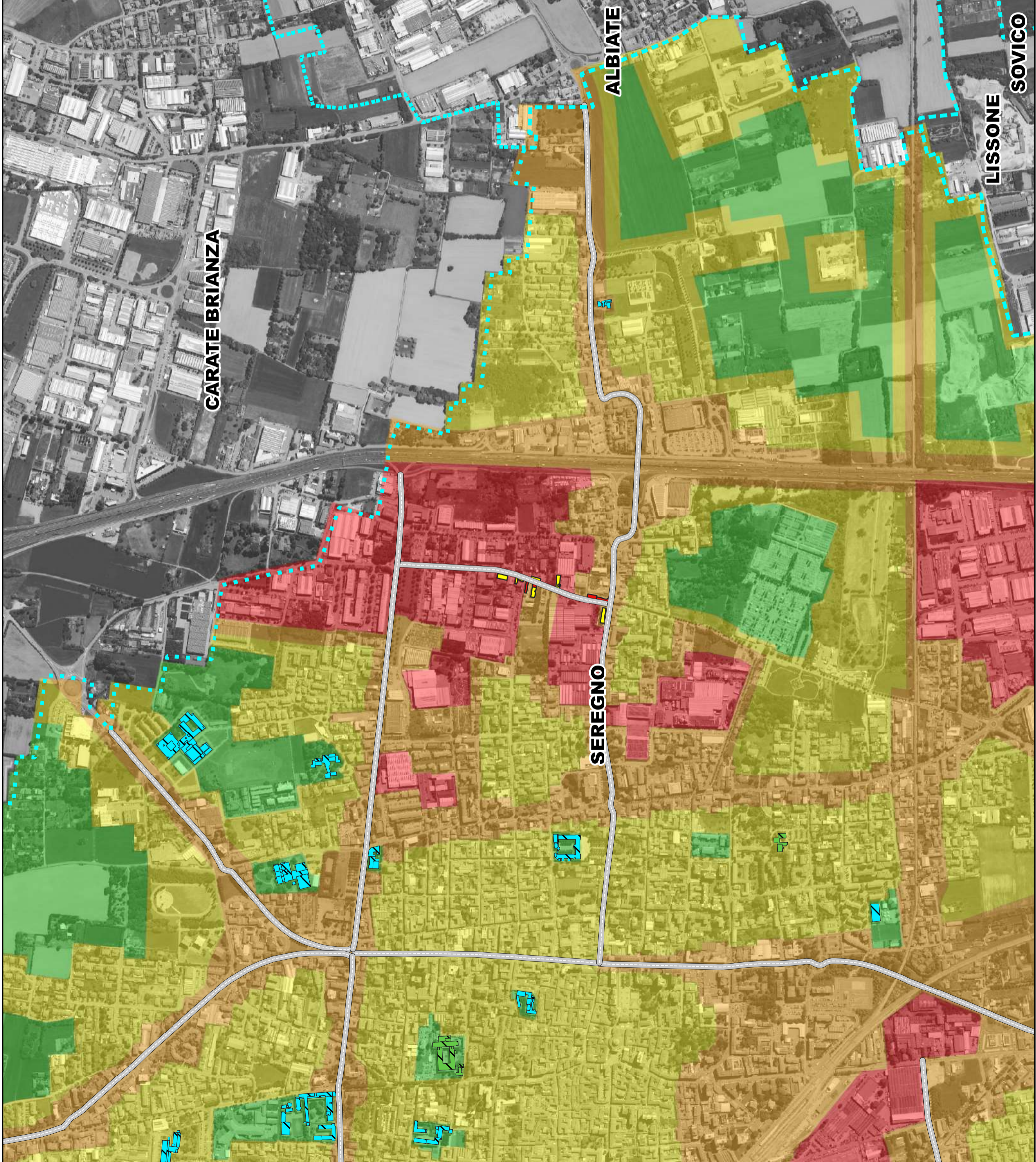





COMUNE DI SEREGNO  
Provincia di Monza e della Brianza  
Area Servizi per il Territorio

Regione Lombardia

PIANO D'AZIONE  
RETE STRADALE COMUNALE  
(D. Lgs 194/2005)

RD\_IT\_0170\_010

Via Messina

### Tav. 10 - Superamenti LAeq,N

Superamento massimo del limite in facciata edifici secondo il descrittore LAeq,Notturmo

**LEGENDA**

- Asse stradale principale con flusso veicolare > 3 milioni di veicoli/anno oggetto di studio
- Confini comunali
- Ricettori sensibili**
  - Scuole
  - Strutture sanitarie
- Superamento limite [dB]**
  - 0 - 5
  - 5 - 10
  - >10
- Classificazione acustica comunale**
  - classe I
  - classe II
  - classe III
  - classe IV
  - classe V
  - classe VI

1:10.000

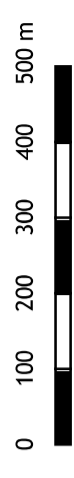

PHONECO S.R.L.  
SEDE: Via Medici, n° 15 - 20123 Milano  
Tel: 02-48463689 - Fax: 02-48463681  
email: info@phoneco.it  
pec: info@pec.phoneco.it  
url: www.phoneco.it

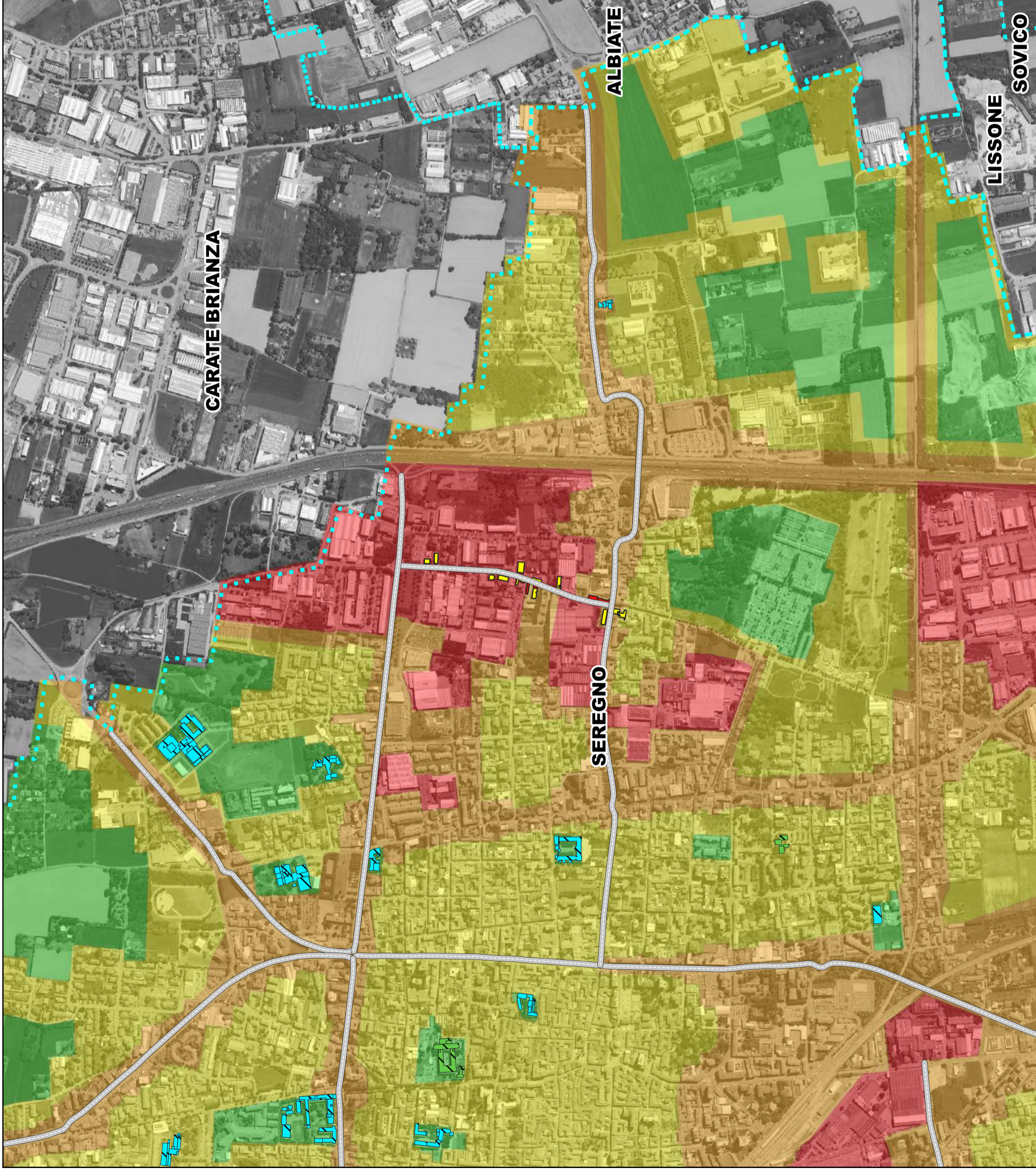





COMUNE DI SEREGNO  
Provincia di Monza e della Brianza  
Area Servizi per il Territorio

Regione Lombardia

PIANO D'AZIONE  
RETE STRADALE COMUNALE  
(D.Lgs 194/2005)

RD\_IT\_0170\_001  
Via Wagner

(Via Stoppani, Via Parini)

Tav. 1 - Lden post operam  
Esposizione massima in facciata post operam edifici  
residenziali secondo il descrittore acustico Lden

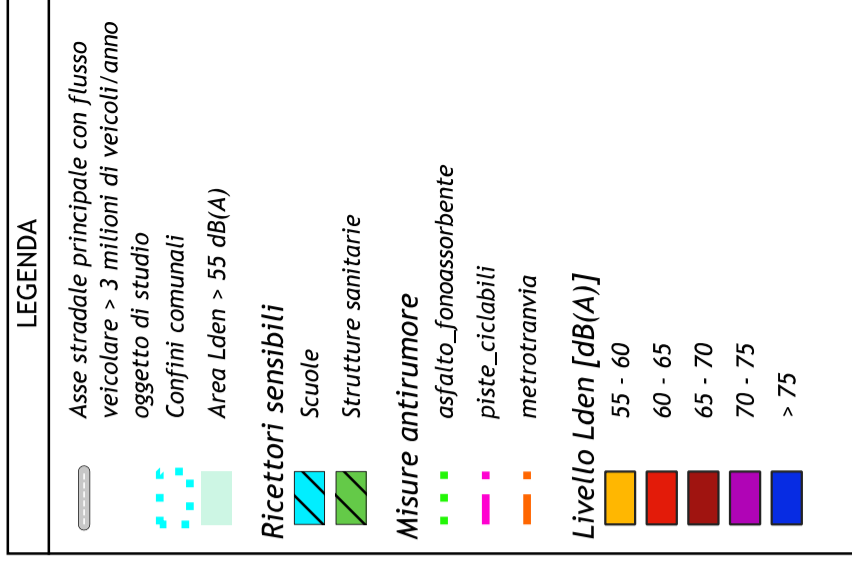

1:10.000



PHONECO S.R.L.  
SEDE: Via Medici, n° 15 - 20123 Milano  
Tel: 02-48463689 - Fax: 02-48463681  
email: info@phoneco.it  
pec: info@pec.phoneco.it  
url: www.phoneco.it

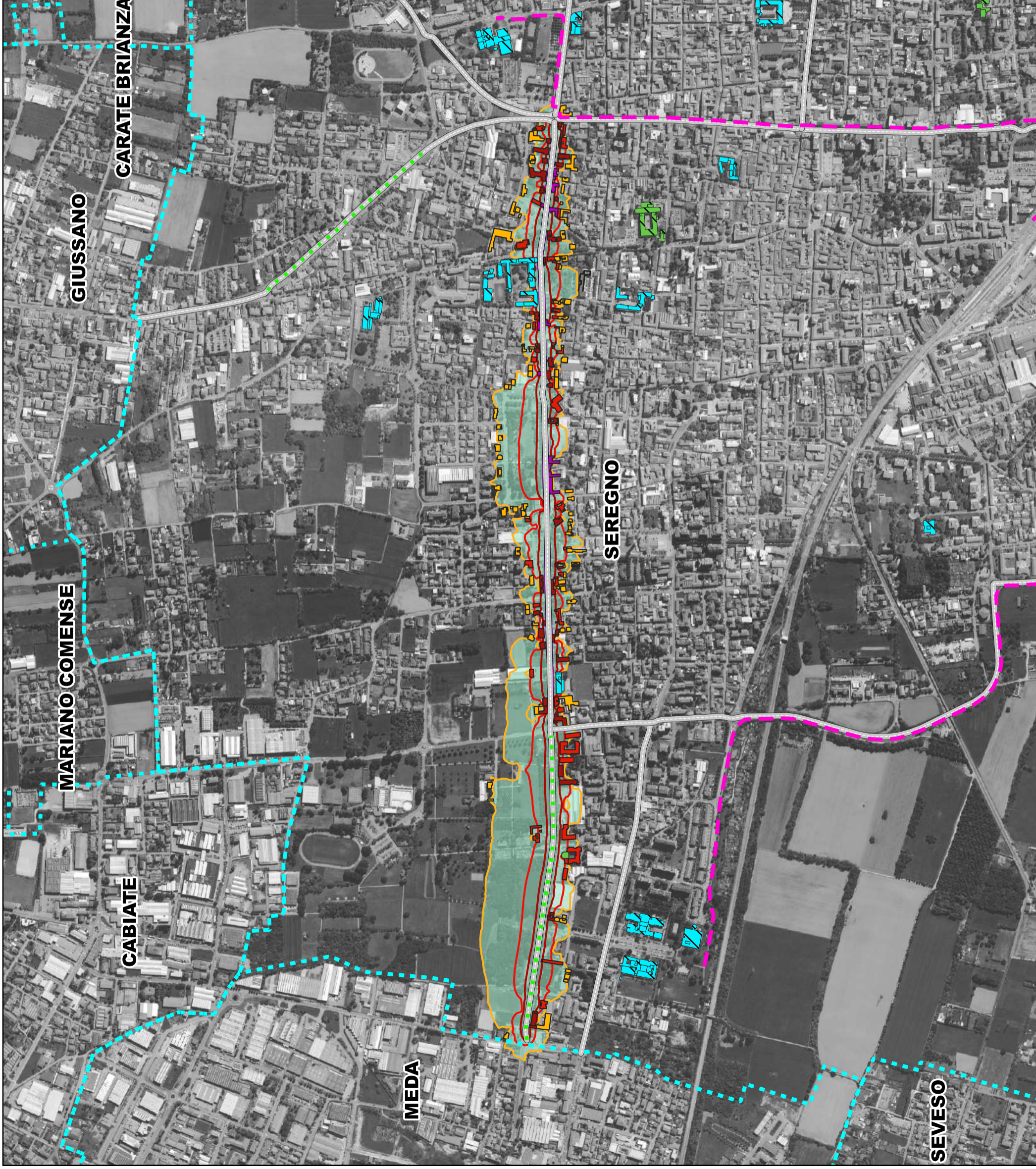





COMUNE DI SEREGNO  
Provincia di Monza e della Brianza  
Area Servizi per il Territorio

Regione Lombardia

PIANO D'AZIONE  
RETE STRADALE COMUNALE  
(D.Lgs 194/2005)

RD\_IT\_0170\_001  
Via Wagner

(Via Stoppani, Via Parini)

Tav. 1 - Lnight post operam

Esposizione massima in facciata post operam edifici residenziali secondo il descrittore acustico Lnight

**LEGENDA**

- Asse stradale principale con flusso veicolare > 3 milioni di veicoli/anno oggetto di studio
- Confini comunali
- Area Lnight > 50 dB(A)

**Ricettori sensibili**

- Scuole
- Strutture sanitarie

**Misure antirumore**

- asfalto\_fonoassorbente
- piste\_ciclabili
- metrotranvia

**Livello Lnight [dB(A)]**

50 - 55
55 - 60
60 - 65
65 - 70
>70

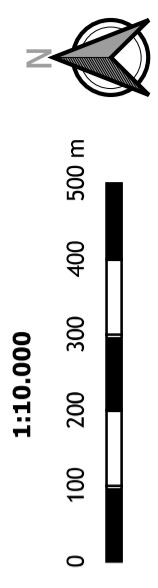

**PHONECO S.R.L.**  
SEDE: Via Medici, n° 15 - 20123 Milano  
Tel: 02-48463689 - Fax: 02-48463681  
email: info@phoneco.it  
pec: info@pec.phoneco.it  
url: www.phoneco.it

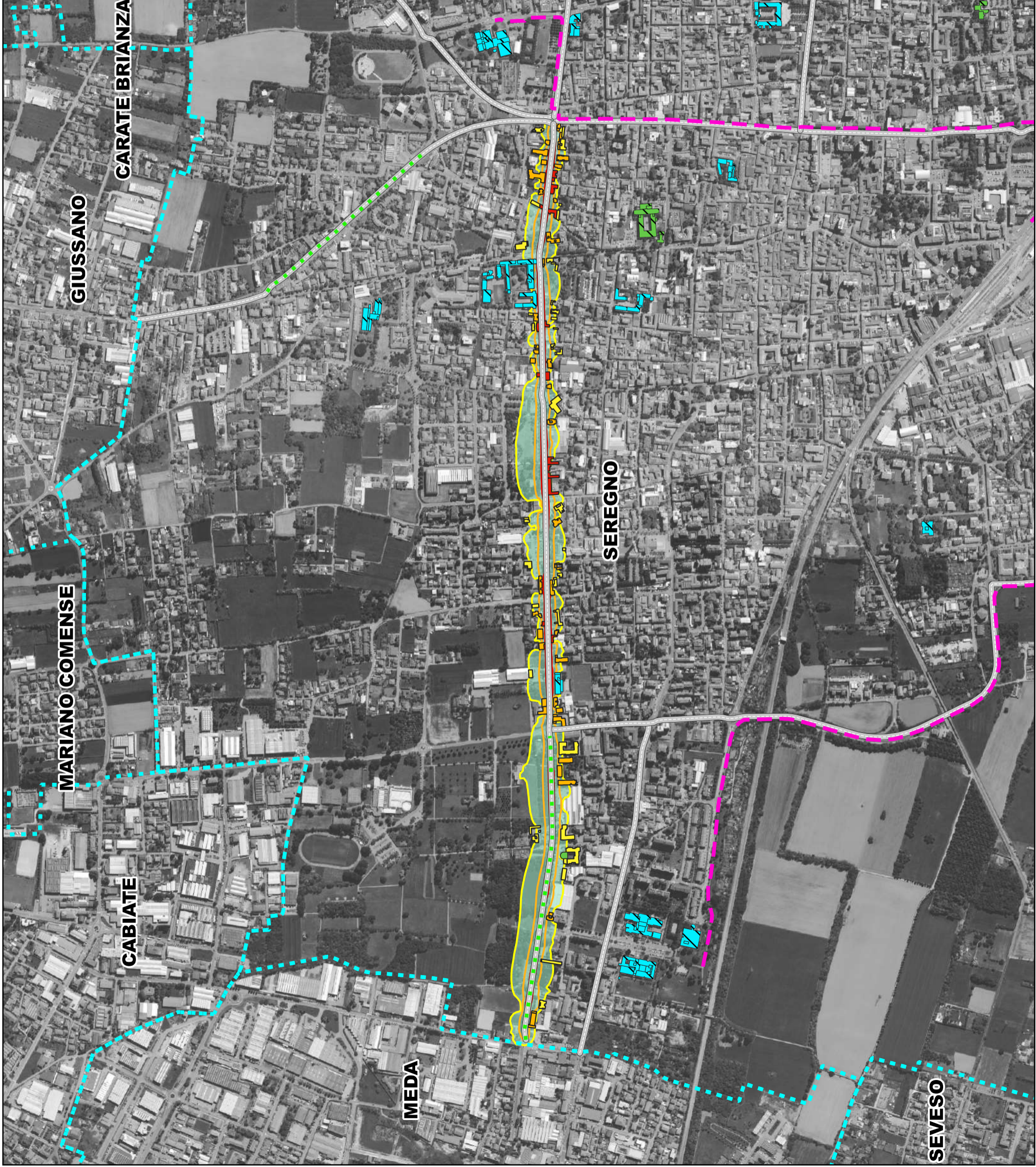





COMUNE DI SEREGNO  
 Provincia di Monza e della Brianza  
 Area Servizi per il Territorio

Regione Lombardia

PIANO D'AZIONE  
 RETE STRADALE COMUNALE  
 (D. Lgs 194/2005)

RD\_IT\_0170\_002

Via Cadore

## Tav. 2 - Lden post operam

Esposizione massima in facciata post operam edifici residenziali secondo il descrittore acustico Lden

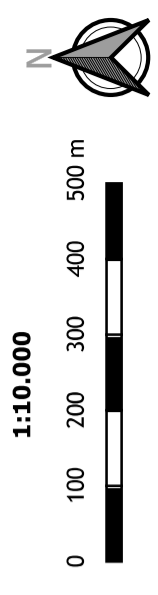
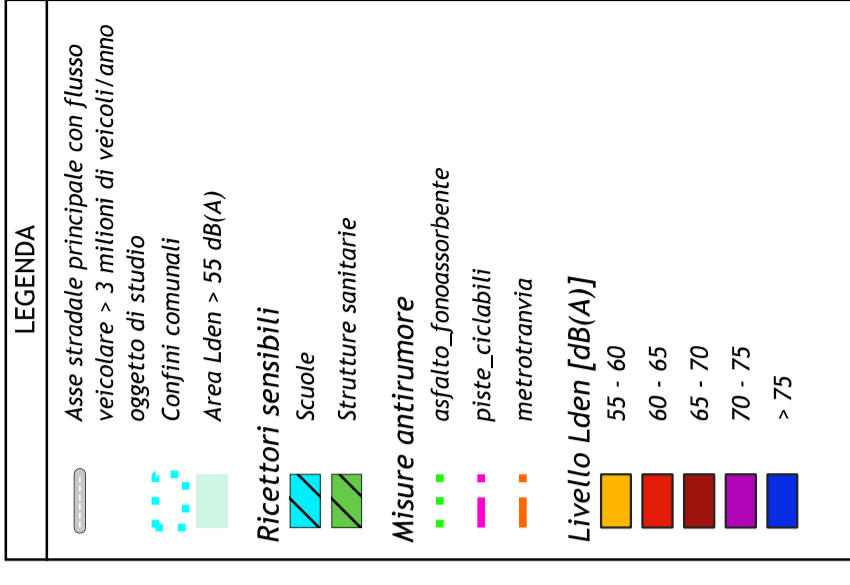

**PHONECO S.R.L.**  
 SEDE: Via Medici, n° 15 - 20123 Milano  
 Tel: 02.48463689 - Fax: 02.48463681  
 email: info@phoneco.it  
 pec: info@pec.phoneco.it  
 url: www.phoneco.it

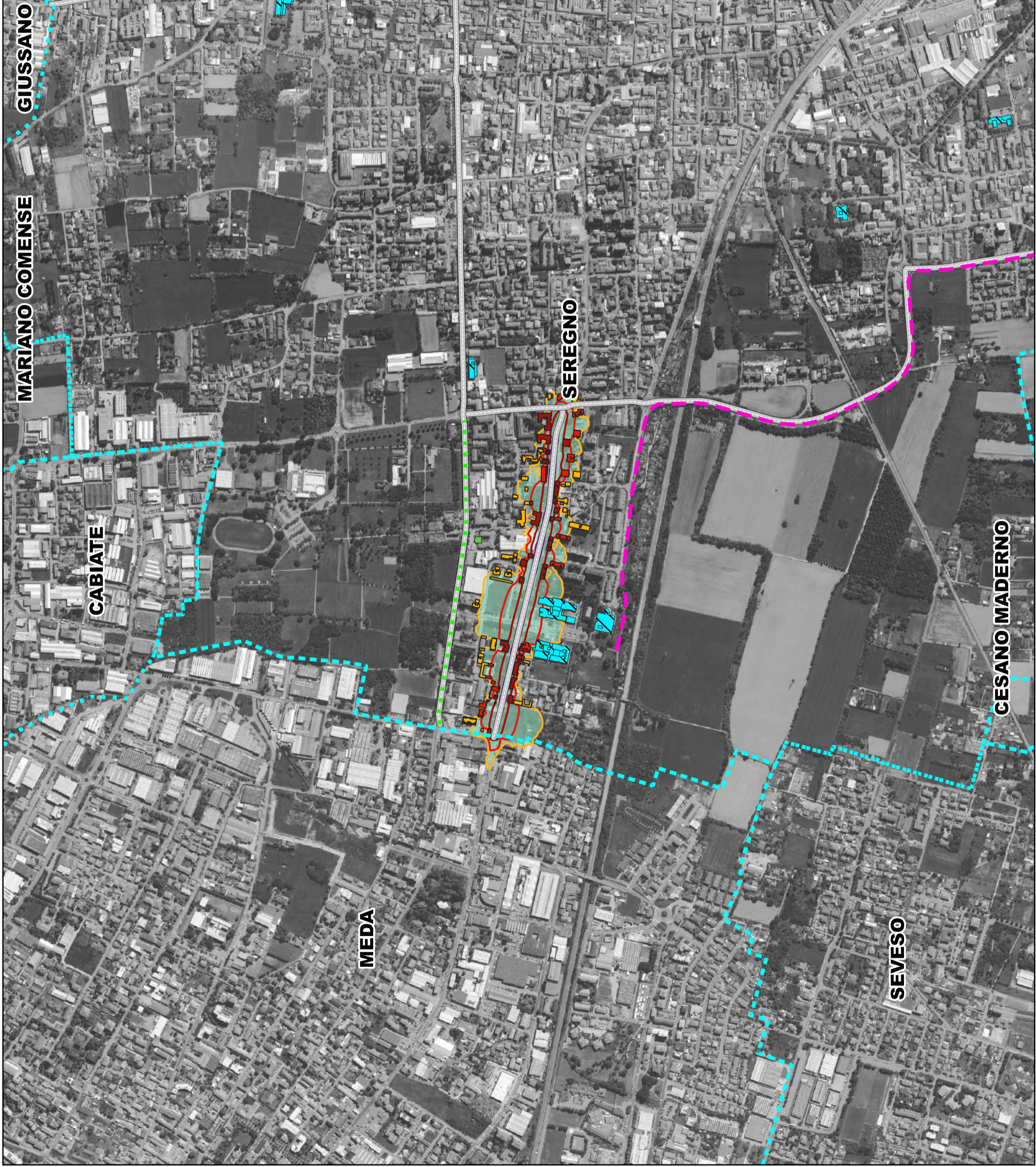





COMUNE DI SEREGNO  
 Provincia di Monza e della Brianza  
 Area Servizi per il Territorio

Regione Lombardia

PIANO D'AZIONE  
 RETE STRADALE COMUNALE  
 (D.Lgs 194/2005)

RD\_IT\_0170\_002

Via Cadore

## Tav. 2 - Lnight post operam

Esposizione massima in facciata post operam edifici residenziali secondo il descrittore acustico Lnight

**LEGENDA**

- Asse stradale principale con flusso veicolare > 3 milioni di veicoli/anno oggetto di studio
- Confini comunali
- Area Lnight > 50 dB(A)

**Ricettori sensibili**

- Scuole
- Strutture sanitarie

**Misure antirumore**

- asfalto\_fonoassorbente
- piste\_ciclabili
- metrotranvia

**Livello Lnight [dB(A)]**

50 - 55
55 - 60
60 - 65
65 - 70
>70

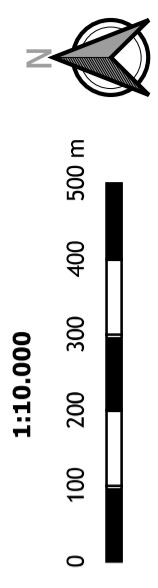

**PHONECO S.R.L.**  
 SEDE: Via Medici, n° 15 - 20123 Milano  
 Tel: 02.48463689 - Fax: 02.48463681  
 email: info@phoneco.it  
 pec: info@pec.phoneco.it  
 url: www.phoneco.it

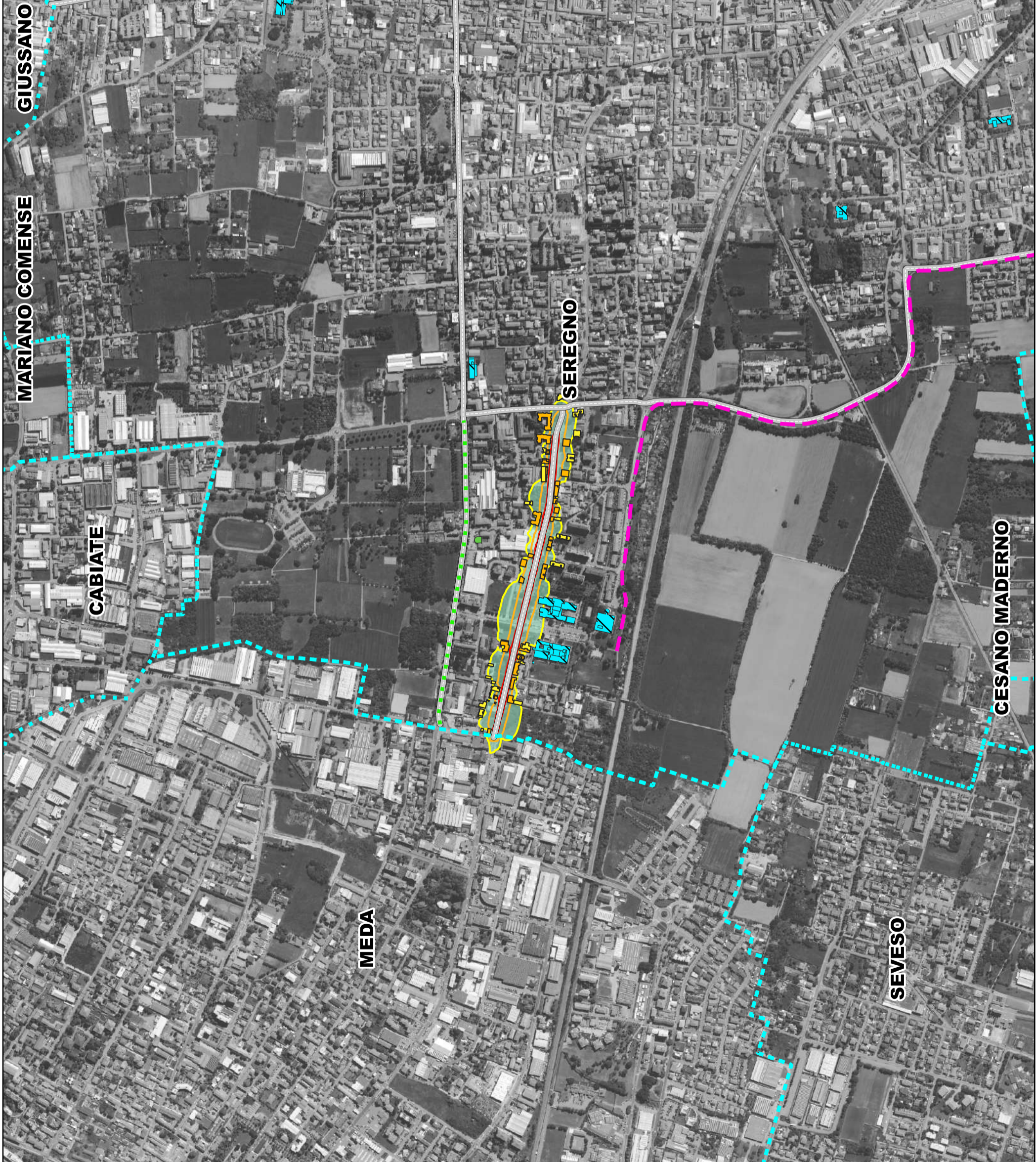





COMUNE DI SEREGNO  
Provincia di Monza e della Brianza  
Area Servizi per il Territorio

Regione Lombardia

PIANO D'AZIONE  
RETE STRADALE COMUNALE  
(D.Lgs 194/2005)

RD\_IT\_0170\_003

Via Colzani

### Tav. 3 - Lden post operam

Esposizione massima in facciata post operam edifici residenziali secondo il descrittore acustico Lden

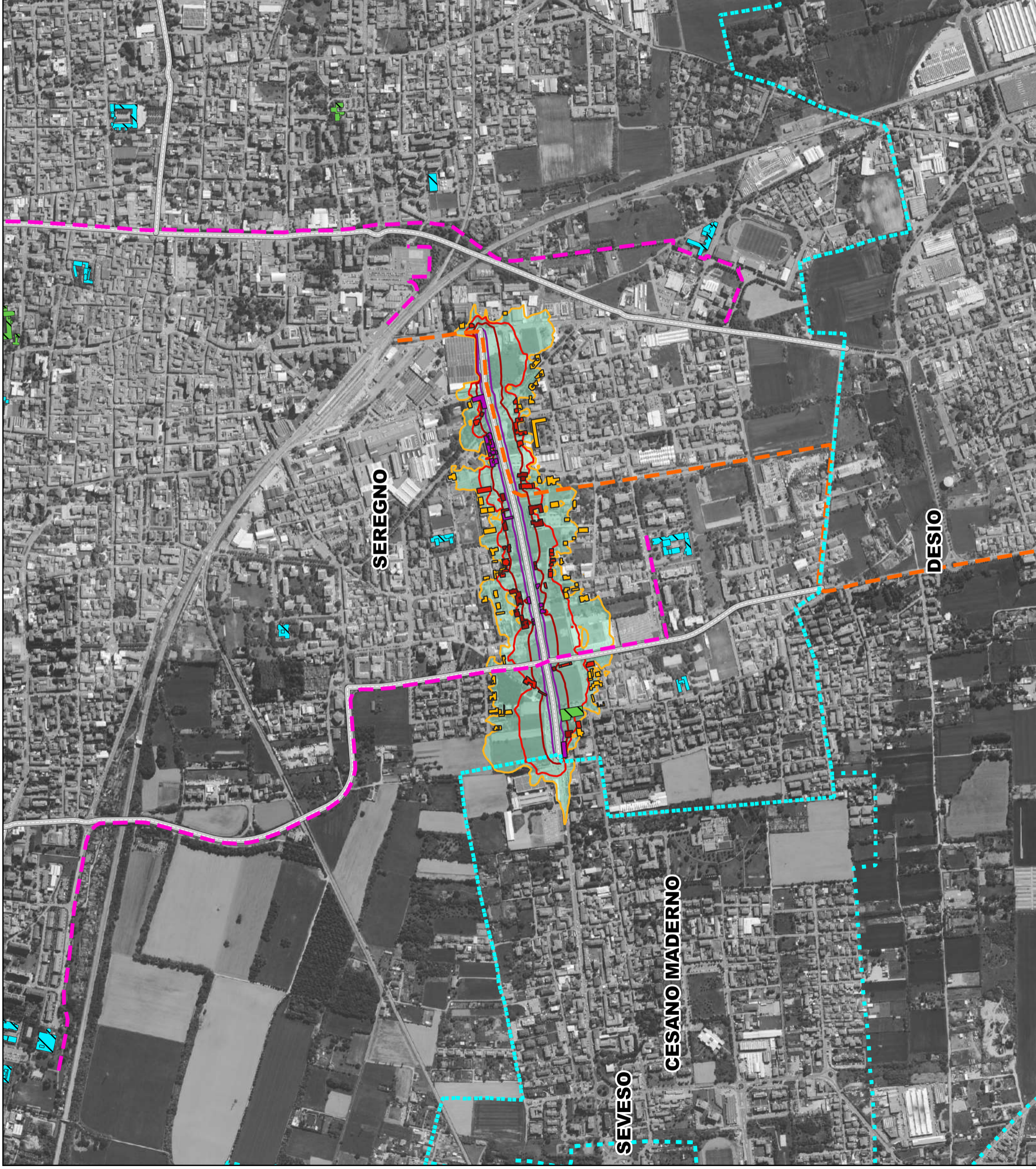

**LEGENDA**

- Asse stradale principale con flusso veicolare > 3 milioni di veicoli/anno oggetto di studio
- Confini comunali
- Area Lden > 55 dB(A)

**Ricettori sensibili**

- Scuole
- Strutture sanitarie

**Misure antirumore**

- asfalto\_fonoassorbente
- piste\_ciclabili
- metrotranvia

**Livello Lden [dB(A)]**

55 - 60
60 - 65
65 - 70
70 - 75
> 75

**1:10.000**

0 100 200 300 400 500 m

**PHONECO S.R.L.**  
SEDE: Via Medici, n° 15 - 20123 Milano  
Tel: 02.48463689 - Fax: 02.48463681  
email: info@phoneco.it  
pec: info@pec.phoneco.it  
url: www.phoneco.it





COMUNE DI SEREGNO  
Provincia di Monza e della Brianza  
Area Servizi per il Territorio

Regione Lombardia

PIANO D'AZIONE  
RETE STRADALE COMUNALE  
(D.Lgs 194/2005)

RD\_IT\_0170\_003

Via Colzani

### Tav. 3 - Lnight post operam

Esposizione massima in facciata post operam edifici residenziali secondo il descrittore acustico Lnight

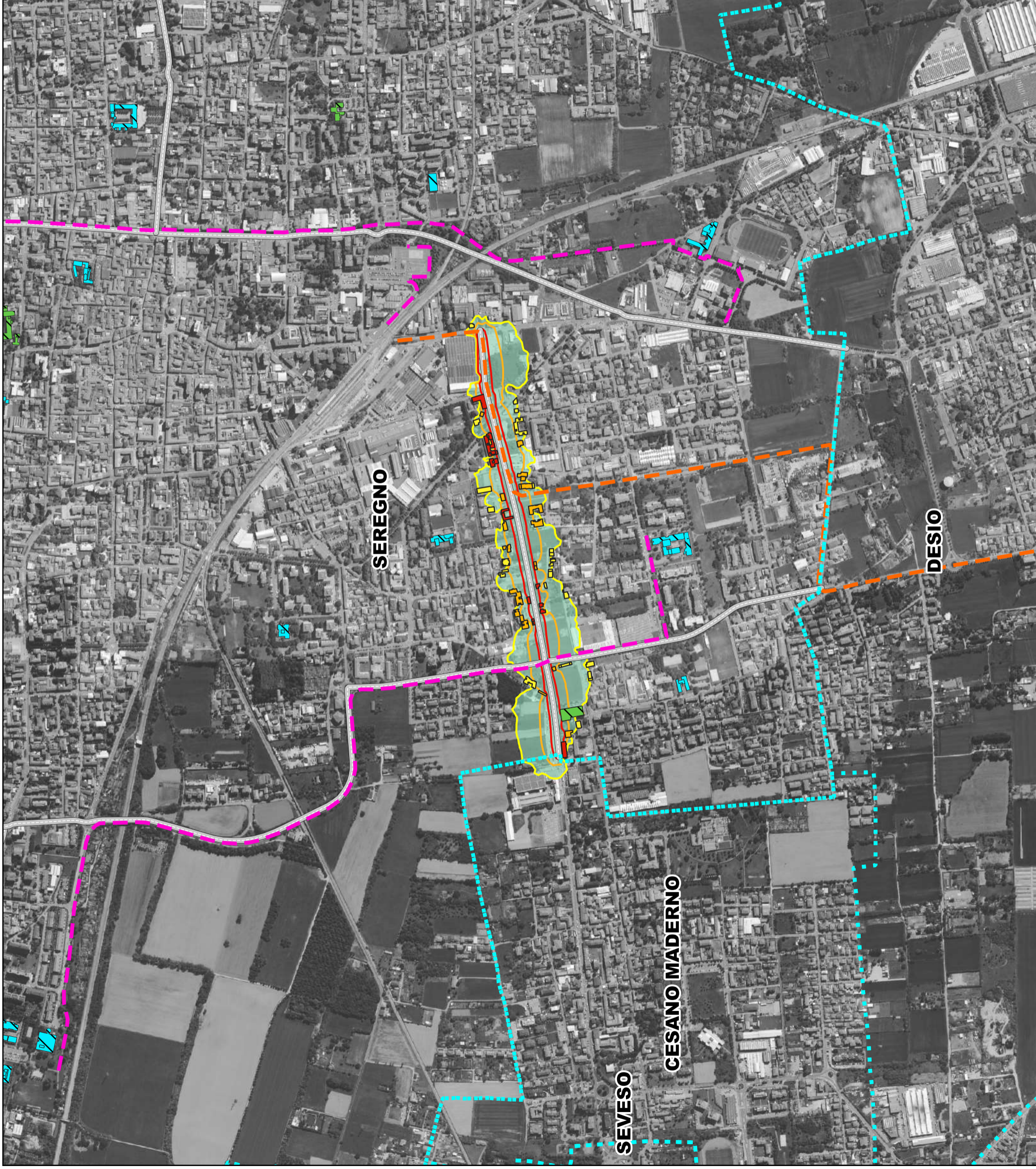

**LEGENDA**

- Asse stradale principale con flusso veicolare > 3 milioni di veicoli/anno oggetto di studio
- Confini comunali
- Area Lnight > 50 dB(A)

**Ricettori sensibili**

- Scuole
- Strutture sanitarie

**Misure antirumore**

- asfalto\_fonoassorbente
- piste\_ciclabili
- metrotranvia

**Livello Lnight [dB(A)]**

50 - 55
55 - 60
60 - 65
65 - 70
>70

**1:10.000**

0 100 200 300 400 500 m

**PHONECO S.R.L.**  
SEDE: Via Medici, n° 15 - 20123 Milano  
Tel: 02.48463689 - Fax: 02.48463681  
email: info@phoneco.it  
pec: info@pec.phoneco.it  
url: www.phoneco.it





COMUNE DI SEREGNO  
 Provincia di Monza e della Brianza  
 Area Servizi per il Territorio

Regione Lombardia

PIANO D'AZIONE  
 RETE STRADALE COMUNALE  
 (D. Lgs 194/2005)

## RD\_IT\_0170\_004 Via Milano (Via allo stadio, Corso Matteotti)

### Tav. 4 - Lden post operam

Esposizione massima in facciata post operam edifici residenziali secondo il descrittore acustico Lden

**LEGENDA**

- Asse stradale principale con flusso veicolare > 3 milioni di veicoli/anno
- oggetto di studio
- Confini comunali
- Area Lden > 55 dB(A)

**Ricettori sensibili**

- Scuole
- Strutture sanitarie

**Misure antirumore**

- asfalto\_fonoassorbente
- piste\_ciclabili
- metrotranvia

**Livello Lden [dB(A)]**

- 55 - 60
- 60 - 65
- 65 - 70
- 70 - 75
- > 75

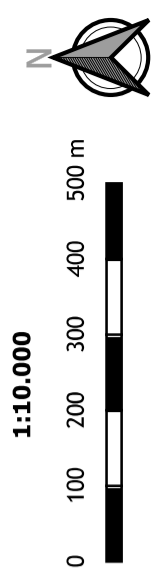

PHONECO S.R.L.  
 SEDE: Via Medici, n° 15 - 20123 Milano  
 Tel: 02.48463689 - Fax: 02.48463681  
 email: info@phoneco.it  
 pec: info@pec.phoneco.it  
 url: www.phoneco.it

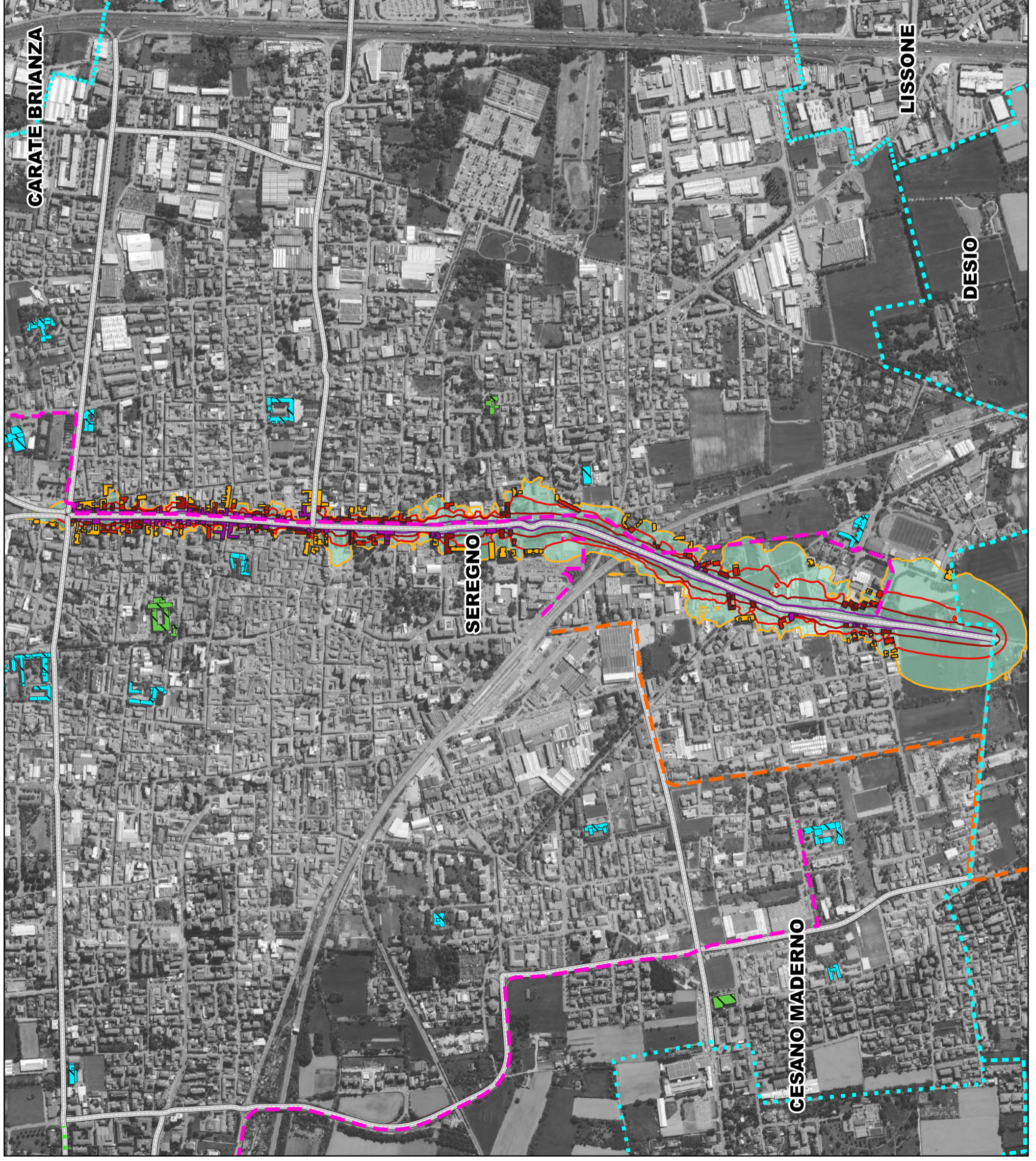





COMUNE DI SEREGNO  
Provincia di Monza e della Brianza  
Area Servizi per il Territorio

Regione Lombardia

PIANO D'AZIONE  
RETE STRADALE COMUNALE  
(D. Lgs 194/2005)

## RD\_IT\_0170\_004 Via Milano (Via allo stadio, Corso Matteotti)

Tav. 4 - Lnight post operam  
Esposizione massima in facciata post operam edifici  
residenziali secondo il descrittore acustico Lnight

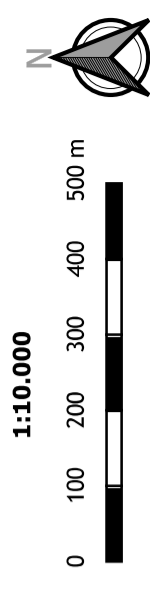
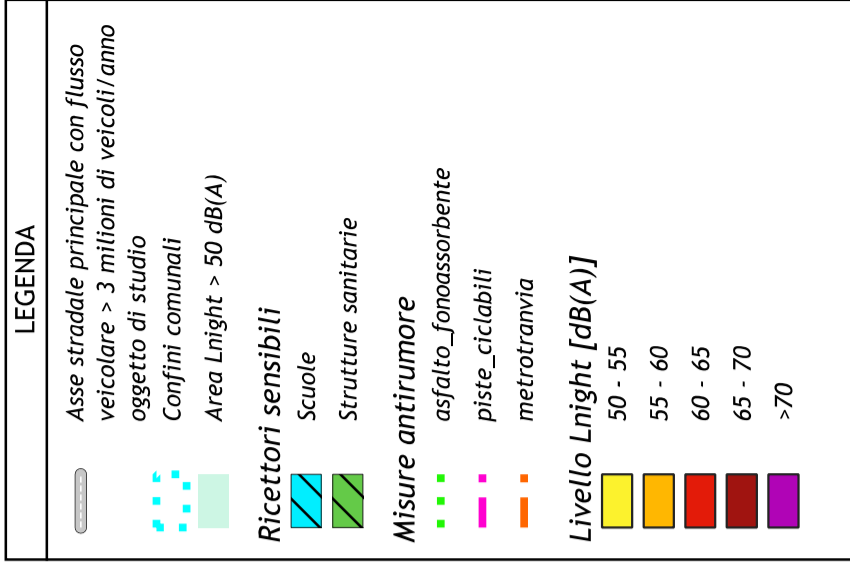

PHONECO S.R.L.  
SEDE: Via Medici, n° 15 - 20123 Milano  
Tel: 02.48463689 - Fax: 02.48463681  
email: info@phoneco.it  
pec: info@pec.phoneco.it  
url: www.phoneco.it







COMUNE DI SEREGNO  
 Provincia di Monza e della Brianza  
 Area Servizi per il Territorio

Regione Lombardia

PIANO D'AZIONE  
 RETE STRADALE COMUNALE  
 (D.Lgs 194/2005)

RD\_IT\_0170\_005

Via Verdi (Via Valassina)

Tav. 5 - Lden post operam  
 Esposizione massima in facciata post operam edifici residenziali secondo il descrittore acustico Lden

**LEGENDA**

- Asse stradale principale con flusso veicolare > 3 milioni di veicoli/anno oggetto di studio
- Confini comunali
- Area Lden > 55 dB(A)

**Ricettori sensibili**

- Scuole
- Strutture sanitarie

**Misure antirumore**

- asfalto\_fonoassorbente
- piste\_ciclabili
- metrotranvia

**Livello Lden [dB(A)]**

- 55 - 60
- 60 - 65
- 65 - 70
- 70 - 75
- > 75

**1:10.000**

0 100 200 300 400 500 m

**PHONECO S.R.L.**  
 SEDE: Via Medici, n° 15 - 20123 Milano  
 Tel: 02.48463689 - Fax: 02.48463681  
 email: info@phoneco.it  
 pec: info@pec.phoneco.it  
 url: www.phoneco.it

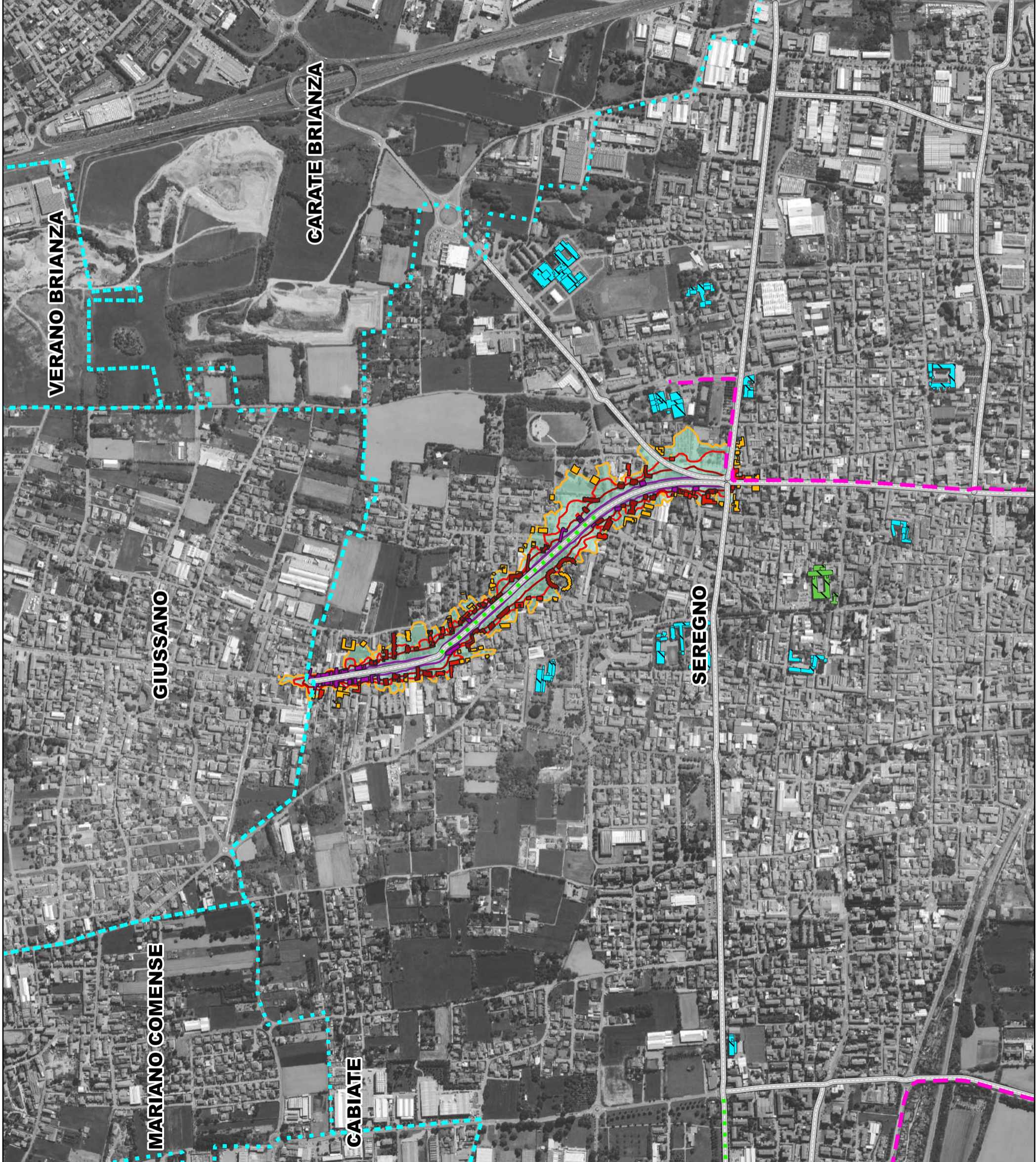





COMUNE DI SEREGNO  
Provincia di Monza e della Brianza  
Area Servizi per il Territorio

Regione Lombardia

PIANO D'AZIONE  
RETE STRADALE COMUNALE  
(D. Lgs 194/2005)

RD\_IT\_0170\_005

Via Verdi (Via Valassina)

Tav. 5 - Lnight post operam

Esposizione massima in facciata post operam edifici residenziali secondo il descrittore acustico Lnight

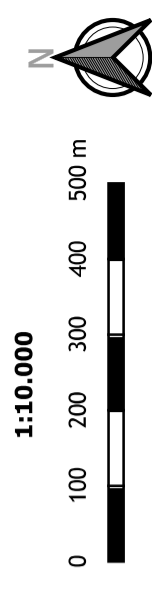
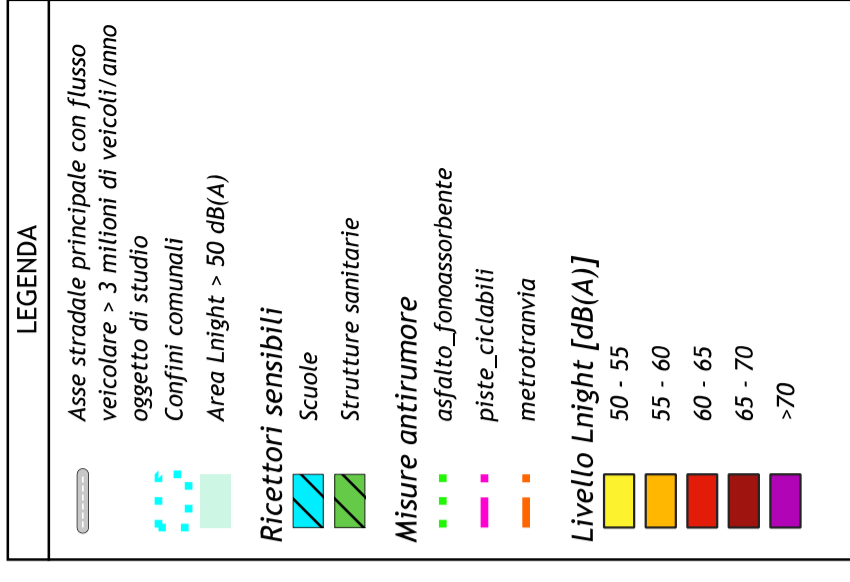

**PHONECO S.R.L.**  
SEDE: Via Medici, n° 15 - 20123 Milano  
Tel: 02.48463689 - Fax: 02.48463681  
email: info@phoneco.it  
pec: info@pec.phoneco.it  
url: www.phoneco.it

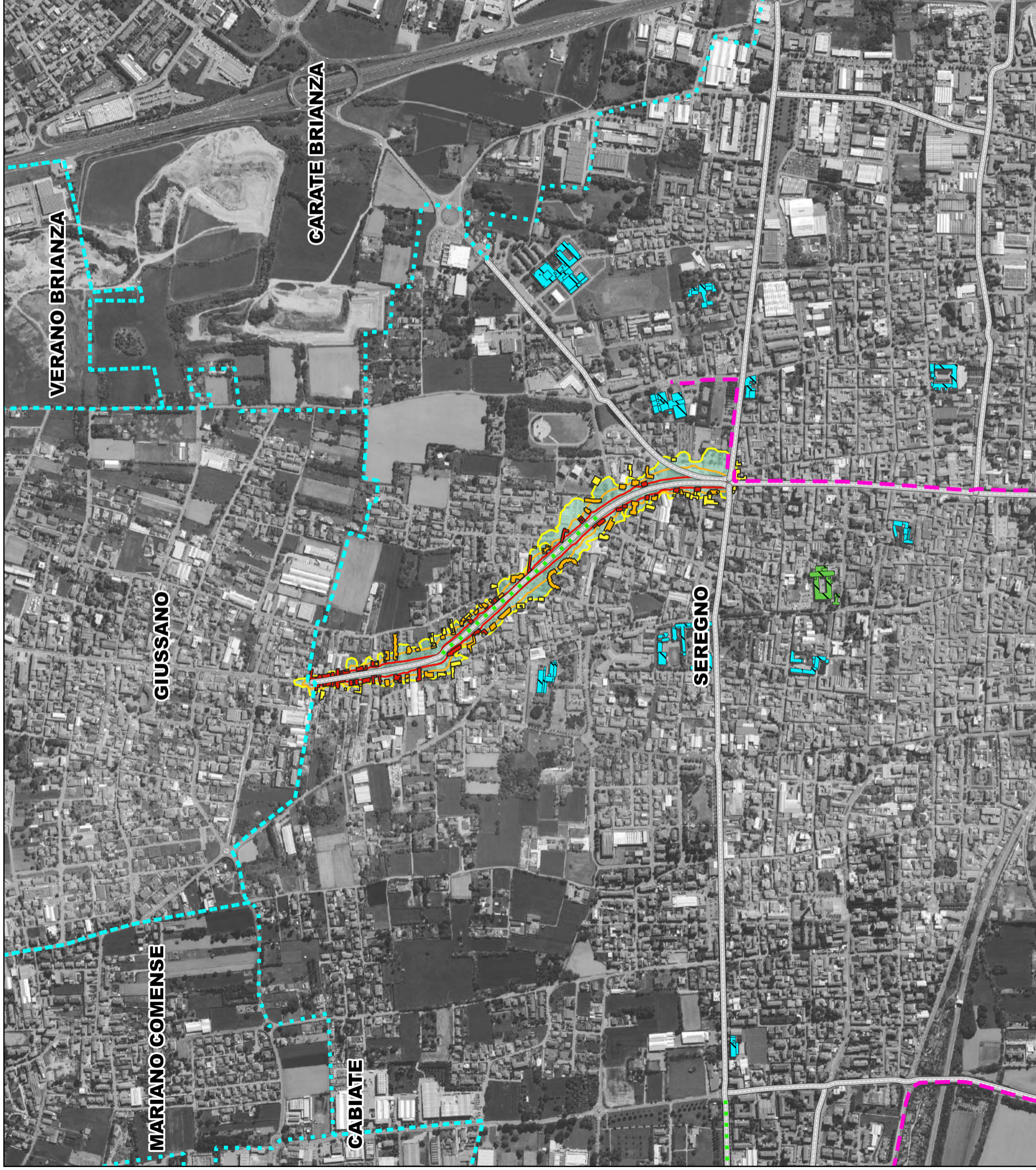





COMUNE DI SEREGNO  
Provincia di Monza e della Brianza  
Area Servizi per il Territorio

Regione Lombardia

PIANO D'AZIONE  
RETE STRADALE COMUNALE  
(D. Lgs 194/2005)

RD\_IT\_0170\_006

Via Briantina

### Tav. 6 - Lden post operam

Esposizione massima in facciata post operam edifici residenziali secondo il descrittore acustico Lden

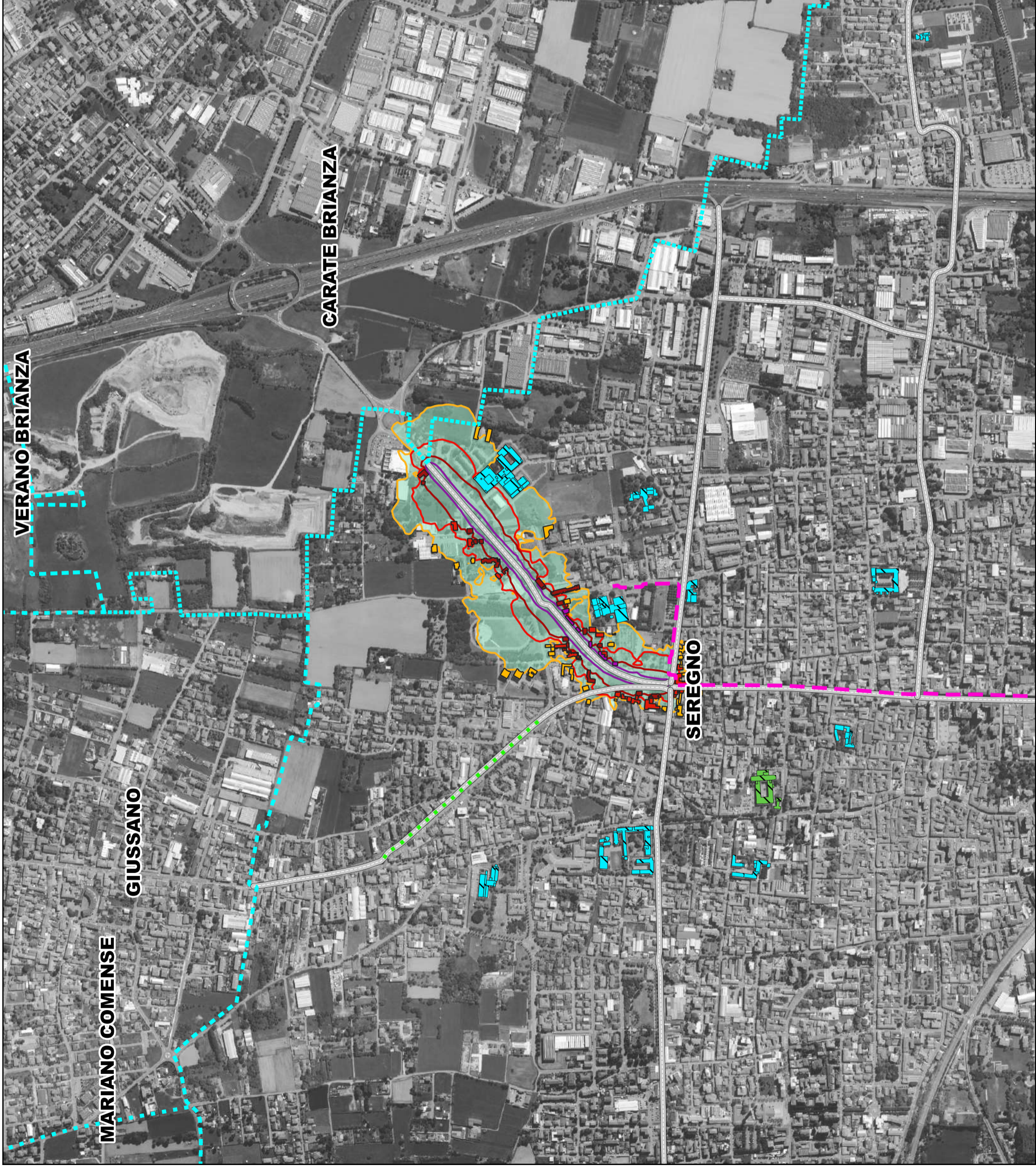

#### LEGENDA

Asse stradale principale con flusso veicolare > 3 milioni di veicoli/anno  
oggetto di studio

Confini comunali

Area Lden > 55 dB(A)

Ricettori sensibili

Scuole

Strutture sanitarie

Misure antirumore

asfalto\_fonoassorbente

piste\_ciclabili

metrotranvia

Livello Lden [dB(A)]

55 - 60

60 - 65

65 - 70

70 - 75

> 75

1:10.000

0 100 200 300 400 500 m



PHONECO S.R.L.  
SEDE: Via Medici, n° 15 - 20123 Milano  
Tel: 02.48463689 - Fax: 02.48463681  
email: info@phoneco.it  
pec: info@pec.phoneco.it  
url: www.phoneco.it





COMUNE DI SEREGNO  
 Provincia di Monza e della Brianza  
 Area Servizi per il Territorio

Regione Lombardia

PIANO D'AZIONE  
 RETE STRADALE COMUNALE  
 (D. Lgs 194/2005)

RD\_IT\_0170\_006

Via Briantina

### Tav. 6 - Lnight post operam

Esposizione massima in facciata post operam edifici residenziali secondo il descrittore acustico Lnight

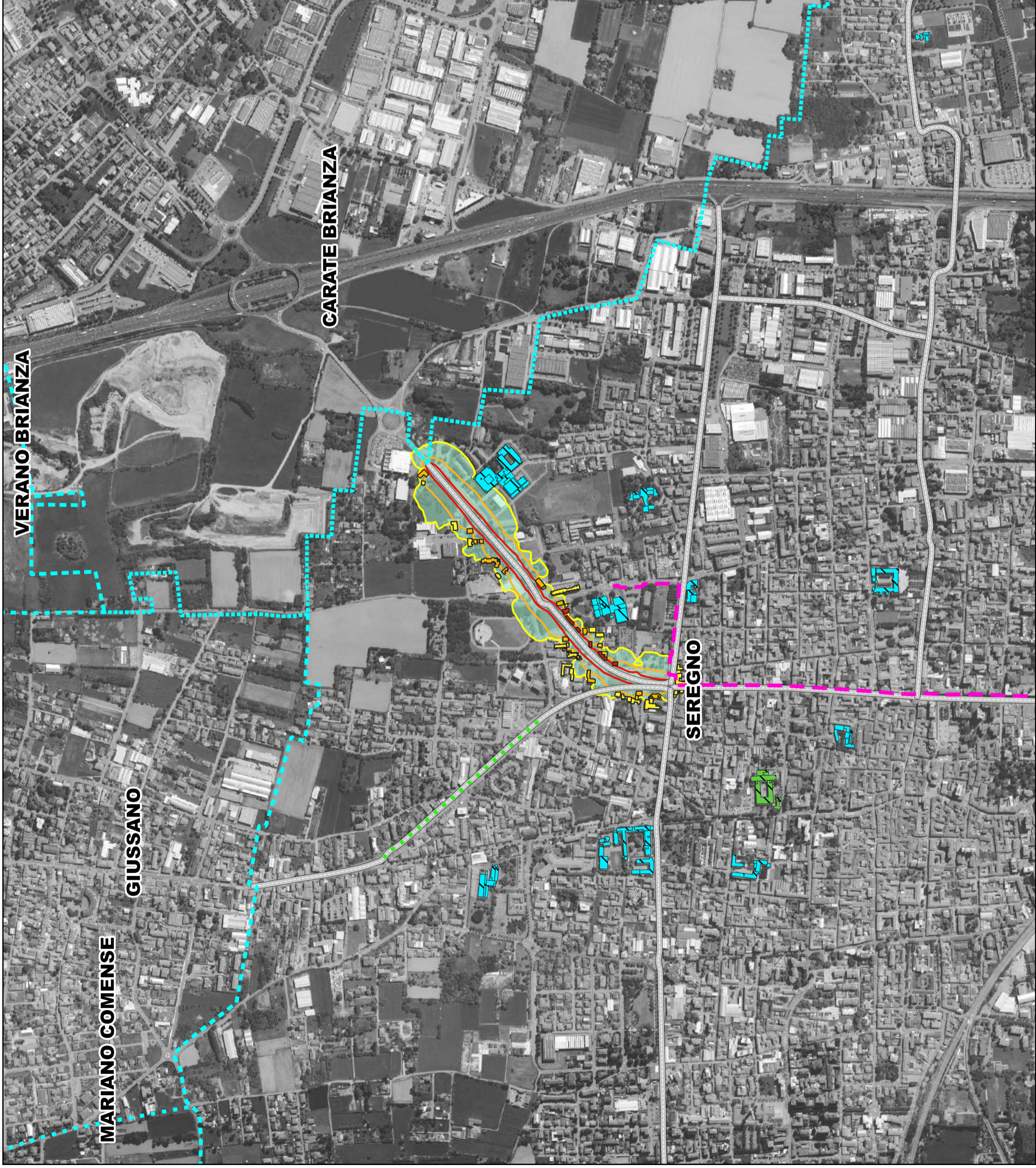

**LEGENDA**

- Asse stradale principale con flusso veicolare > 3 milioni di veicoli/anno oggetto di studio
- Confini comunali
- Area Lnight > 50 dB(A)

**Ricettori sensibili**

- Scuole
- Strutture sanitarie

**Misure antirumore**

- asfalto\_fonoassorbente
- piste\_ciclabili
- metrotranvia

**Livello Lnight [dB(A)]**

- 50 - 55
- 55 - 60
- 60 - 65
- 65 - 70
- >70

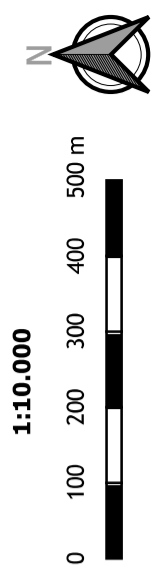

**PHONECO S.R.L.**  
 SEDE: Via Medici, n° 15 - 20123 Milano  
 Tel: 02.48463689 - Fax: 02.48463681  
 email: info@phoneco.it  
 pec: info@pec.phoneco.it  
 url: www.phoneco.it





COMUNE DI SEREGNO  
 Provincia di Monza e della Brianza  
 Area Servizi per il Territorio

Regione Lombardia

PIANO D'AZIONE  
 RETE STRADALE COMUNALE  
 (D. Lgs 194/2005)

RD\_IT\_0170\_007  
 Via Monti

(Via Parini, Via Bruxelles)

Tav. 7 - Lden post operam

Esposizione massima in facciata post operam edifici residenziali secondo il descrittore acustico Lden

**LEGENDA**

- Asse stradale principale con flusso veicolare > 3 milioni di veicoli/anno oggetto di studio
- Confini comunali
- Area Lden > 55 dB(A)

**Ricettori sensibili**

- Scuole
- Strutture sanitarie

**Misure antirumore**

- asfalto\_fonoassorbente
- piste\_ciclabili
- metrotranvia

**Livello Lden [dB(A)]**

- 55 - 60
- 60 - 65
- 65 - 70
- 70 - 75
- > 75

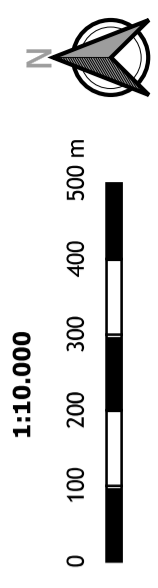

**PHONECO S.R.L.**  
 SEDE: Via Medici, n° 15 - 20123 Milano  
 Tel: 02.48463689 - Fax: 02.48463681  
 email: info@phoneco.it  
 pec: info@pec.phoneco.it  
 url: www.phoneco.it



ALBIATE





COMUNE DI SEREGNO  
Provincia di Monza e della Brianza  
Area Servizi per il Territorio

Regione Lombardia

PIANO D'AZIONE  
RETE STRADALE COMUNALE  
(D.Lgs 194/2005)

RD\_IT\_0170\_007  
Via Monti

(Via Parini, Via Bruxelles)

Tav. 7 - Lnight post operam

Esposizione massima in facciata post operam edifici residenziali secondo il descrittore acustico Lnight

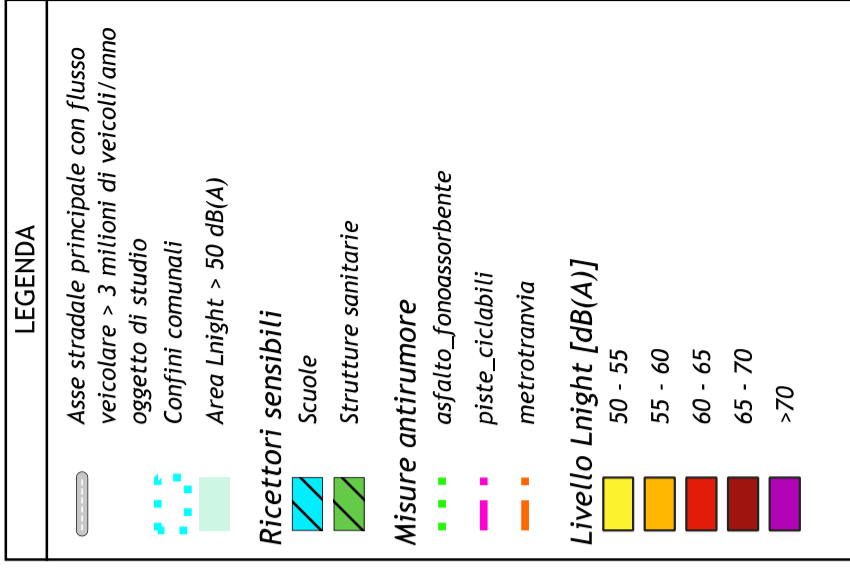

1:10.000



PHONECO S.R.L.  
SEDE: Via Medici, n° 15 - 20123 Milano  
Tel: 02.48463689 - Fax: 02.48463681  
email: info@phoneco.it  
pec: info@pec.phoneco.it  
url: www.phoneco.it







COMUNE DI SEREGNO  
Provincia di Monza e della Brianza  
Area Servizi per il Territorio

Regione Lombardia

PIANO D'AZIONE  
RETE STRADALE COMUNALE  
(D.Lgs 194/2005)

RD\_IT\_0170\_008

Via Montello

### Tav. 8 - Lden post operam

Esposizione massima in facciata post operam edifici residenziali secondo il descrittore acustico Lden



**LEGENDA**

- Asse stradale principale con flusso veicolare > 3 milioni di veicoli/anno oggetto di studio
- Confini comunali
- Area Lden > 55 dB(A)

**Ricettori sensibili**

- Scuole
- Strutture sanitarie

**Misure antirumore**

- asfalto\_fonoassorbente
- piste\_ciclabili
- metrotranvia

**Livello Lden [dB(A)]**

55 - 60
60 - 65
65 - 70
70 - 75
> 75

**1:10.000**

0 100 200 300 400 500 m

PHONECO S.R.L.  
SEDE: Via Medici, n° 15 - 20123 Milano  
Tel: 02.48463689 - Fax: 02.48463681  
email: info@phoneco.it  
pec: info@pec.phoneco.it  
url: www.phoneco.it





COMUNE DI SEREGNO  
Provincia di Monza e della Brianza  
Area Servizi per il Territorio

Regione Lombardia

PIANO D'AZIONE  
RETE STRADALE COMUNALE  
(D.Lgs 194/2005)

RD\_IT\_0170\_008

Via Montello

Tav. 8 - Lnight post operam  
Esposizione massima in facciata post operam edifici  
residenziali secondo il descrittore acustico Lnight

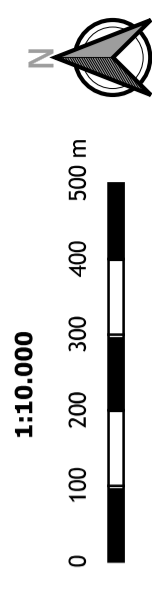
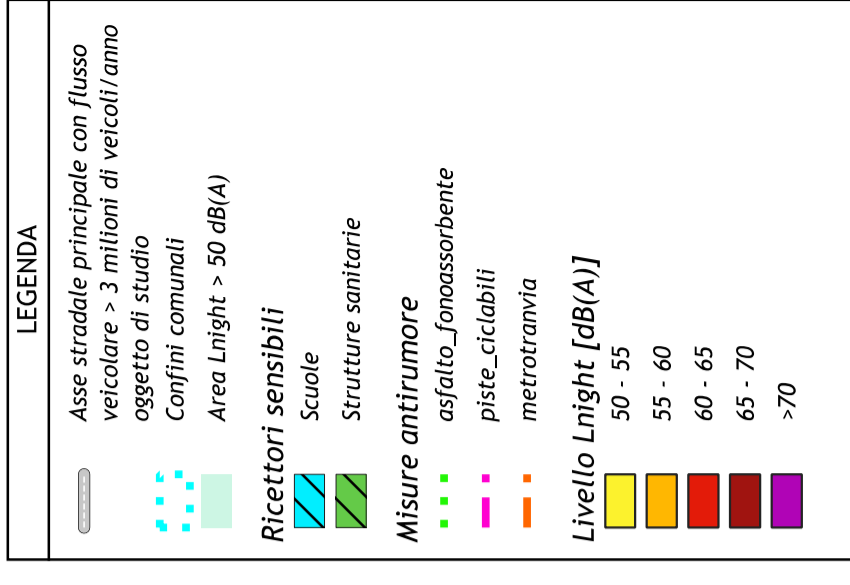

 **PHONECO S.R.L.**  
SEDE: Via Medici, n° 15 - 20123 Milano  
Tel: 02.48463689 - Fax: 02.48463681  
email: info@phoneco.it  
pec: info@pec.phoneco.it  
url: www.phoneco.it







COMUNE DI SEREGNO  
Provincia di Monza e della Brianza  
Area Servizi per il Territorio

Regione Lombardia

PIANO D'AZIONE  
RETE STRADALE COMUNALE  
(D. Lgs 194/2005)

RD\_IT\_0170\_009

**Via alla Porada**  
(Via Beato Angelico, Via Nazioni  
Unite, Via Ripamonti, Via Mazzini)

Tav. 9 - Lden post operam

Esposizione massima in facciata post operam edifici  
residenziali secondo il descrittore acustico Lden

**LEGENDA**

- Asse stradale principale con flusso veicolare > 3 milioni di veicoli/anno oggetto di studio
- Confini comunali
- Area Lden > 55 dB(A)

**Ricettori sensibili**

- Scuole
- Strutture sanitarie

**Misure antirumore**

- asfalto\_fonoassorbente
- piste\_ciclabili
- metrotranvia

**Livello Lden [dB(A)]**

55 - 60
60 - 65
65 - 70
70 - 75
> 75

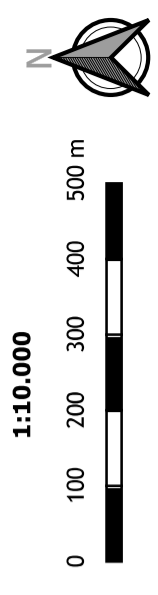

**PHONECO S.R.L.**  
SEDE: Via Medici, n° 15 - 20123 Milano  
Tel: 02.48463689 - Fax: 02.48463681  
email: info@phoneco.it  
pec: info@pec.phoneco.it  
url: www.phoneco.it

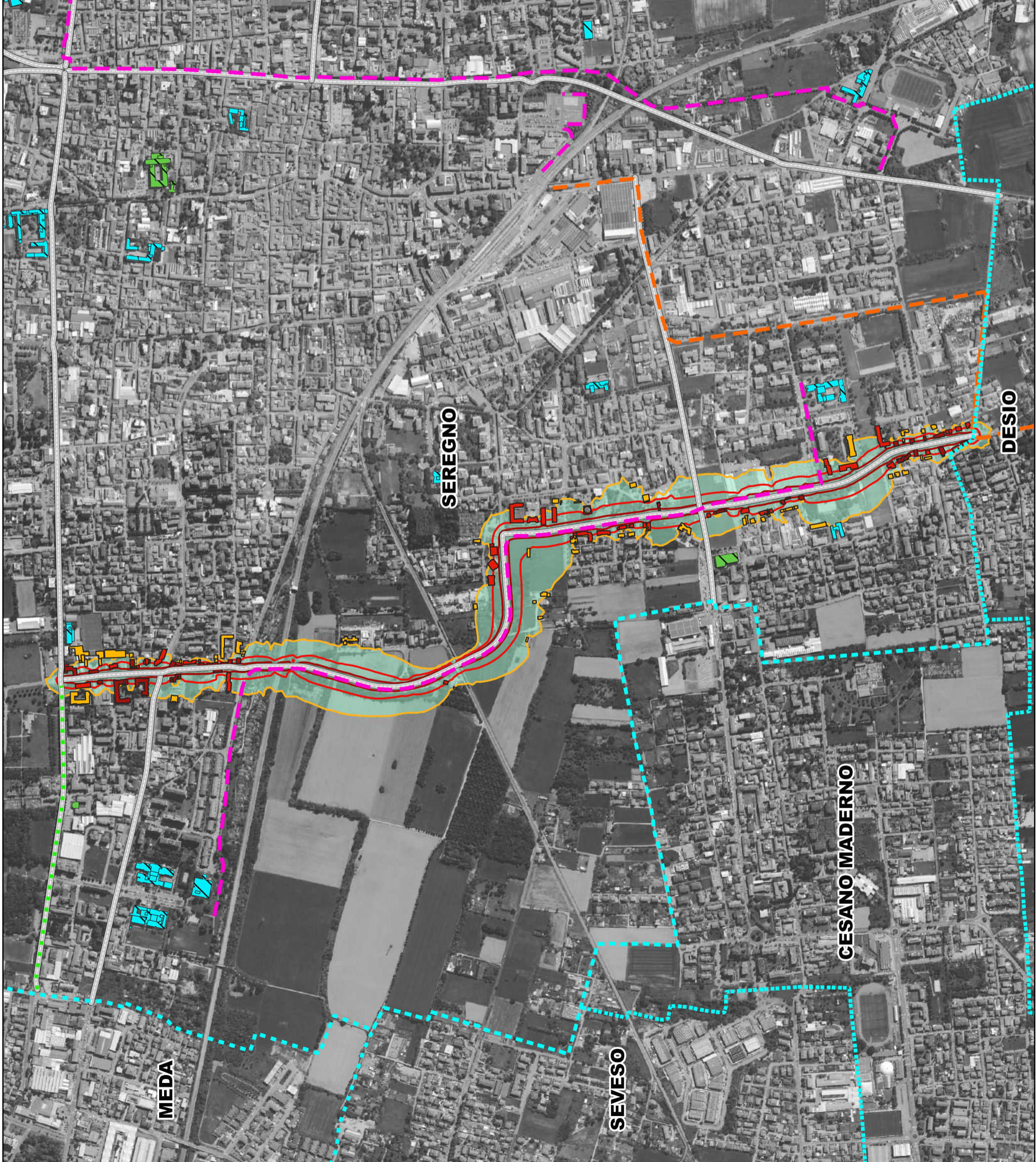





COMUNE DI SEREGNO  
Provincia di Monza e della Brianza  
Area Servizi per il Territorio

Regione Lombardia

PIANO D'AZIONE  
RETE STRADALE COMUNALE  
(D. Lgs 194/2005)

RD\_IT\_0170\_009

**Via alla Porada**  
(Via Beato Angelico, Via Nazioni  
Unite, Via Ripamonti, Via Mazzini)

**Tav. 9 - Lnight post operam**

Esposizione massima in facciata post operam edifici residenziali secondo il descrittore acustico Lnight

**LEGENDA**

- Asse stradale principale con flusso veicolare > 3 milioni di veicoli/anno oggetto di studio
- Confini comunali
- Area Lnight > 50 dB(A)

**Ricettori sensibili**

- Scuole
- Strutture sanitarie

**Misure antirumore**

- asfalto\_fonoassorbente
- piste\_ciclabili
- metrotranvia

**Livello Lnight [dB(A)]**

50 - 55
55 - 60
60 - 65
65 - 70
>70

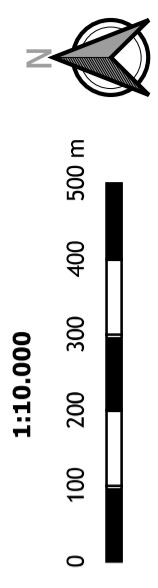

**PHONECO S.R.L.**  
SEDE: Via Medici, n° 15 - 20123 Milano  
Tel: 02.48463689 - Fax: 02.48463681  
email: info@phoneco.it  
pec: info@pec.phoneco.it  
url: www.phoneco.it

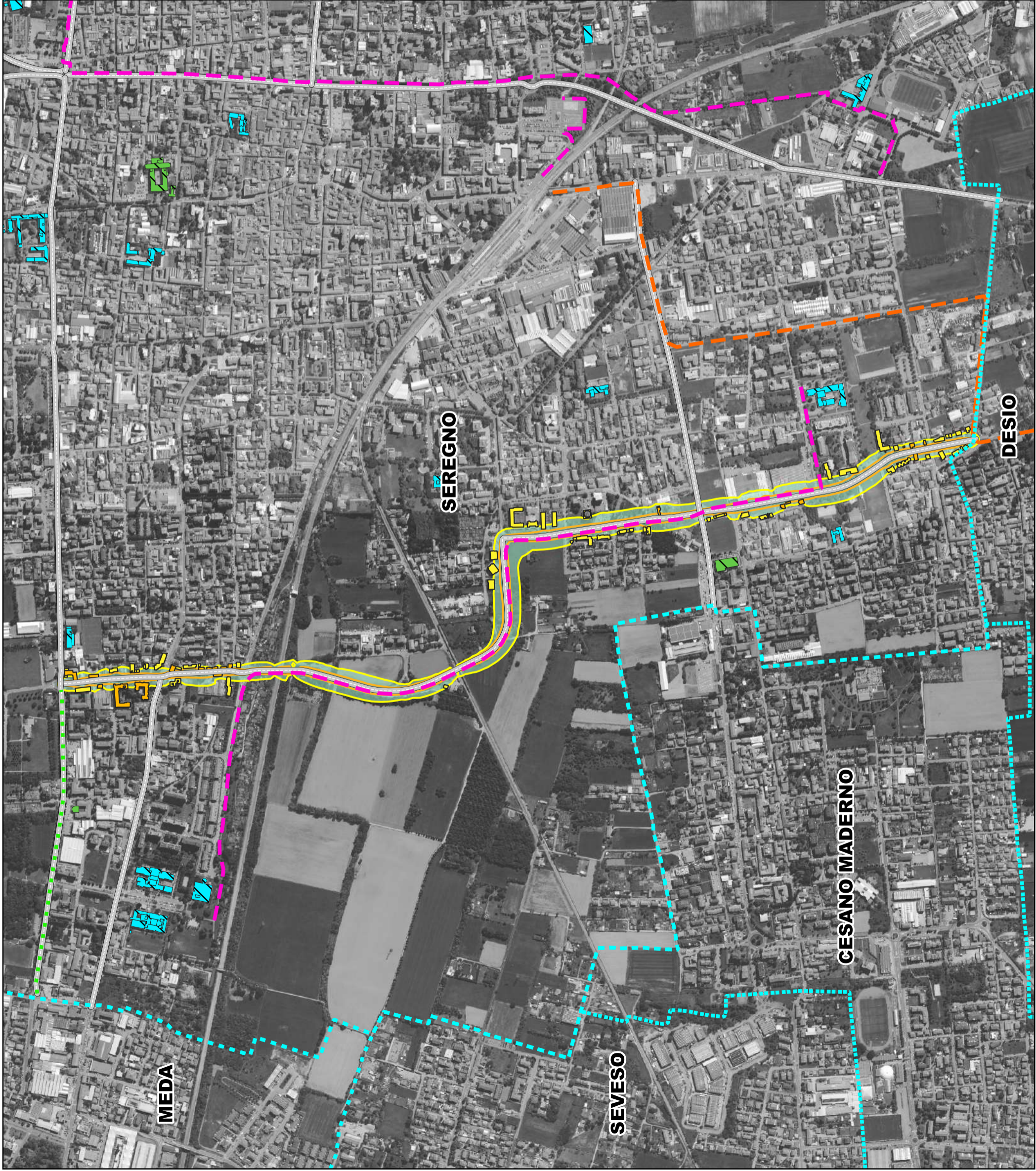





COMUNE DI SEREGNO  
Provincia di Monza e della Brianza  
Area Servizi per il Territorio

Regione Lombardia

PIANO D'AZIONE  
RETE STRADALE COMUNALE  
(D. Lgs 194/2005)

RD\_IT\_0170\_010

Via Messina

### Tav. 10 - Lden post operam

Esposizione massima in facciata post operam edifici residenziali secondo il descrittore acustico Lden

LEGENDA	
	Asse stradale principale con flusso veicolare > 3 milioni di veicoli/anno oggetto di studio
	Confini comunali
	Area Lden > 55 dB(A)
<b>Ricettori sensibili</b>	
	Scuole
	Strutture sanitarie
<b>Misure antirumore</b>	
	asfalto_fonoassorbente
	piste_ciclabili
	metrotranvia
<b>Livello Lden [dB(A)]</b>	
	55 - 60
	60 - 65
	65 - 70
	70 - 75
	> 75

1:10.000



PHONECO S.R.L.  
SEDE: Via Medici, n° 15 - 20123 Milano  
Tel: 02.48463689 - Fax: 02.48463681  
email: info@phoneco.it  
pec: info@pec.phoneco.it  
url: www.phoneco.it







COMUNE DI SEREGNO  
 Provincia di Monza e della Brianza  
 Area Servizi per il Territorio

Regione Lombardia

PIANO D'AZIONE  
 RETE STRADALE COMUNALE  
 (D. Lgs 194/2005)

RD\_IT\_0170\_010

Via Messina

### Tav. 10 - Lnight post operam

Esposizione massima in facciata post operam edifici residenziali secondo il descrittore acustico Lnight

**LEGENDA**

- Asse stradale principale con flusso veicolare > 3 milioni di veicoli/anno oggetto di studio
- Confini comunali
- Area Lnight > 50 dB(A)

**Ricettori sensibili**

- Scuole
- Strutture sanitarie

**Misure antirumore**

- asfalto\_fonoassorbente
- piste\_ciclabili
- metrotanvia

**Livello Lnight [dB(A)]**

50 - 55
55 - 60
60 - 65
65 - 70
>70

**1:10.000**

0 100 200 300 400 500 m

**PHONECO S.R.L.**  
 SEDE: Via Medici, n° 15 - 20123 Milano  
 Tel: 02.48463689 - Fax: 02.48463681  
 email: info@phoneco.it  
 pec: info@pec.phoneco.it  
 url: www.phoneco.it







# Comune di Seregno

Provincia di Monza e della Brianza  
Area Servizi per il Territorio

Comune di Seregno  
Area Servizi per il Territorio

via Umberto I, 78  
20831 - Seregno (MB)

tel: 0362 263282  
fax: 0362 263345

[www.comune.seregno.mb.it](http://www.comune.seregno.mb.it)

e-mail: [staff.territorio@seregno.info](mailto:staff.territorio@seregno.info)

pec: [seregno.protocollo@actaliscertymail.it](mailto:seregno.protocollo@actaliscertymail.it)

Gruppo di Lavoro:

Comune di Seregno:

Responsabile Area Servizi per il Territorio: arch. Angela Danila Scaramuzzino  
Servizio Staff TPL PUT: arch. Rita Perego

Phoneco S.r.l.:  
Arch. Fabrizio Artom  
Ing. Franco Bertellino



PHONECO S.R.L.  
SEDE: Via Medici, n° 15 - 20123 Milano  
Tel: 02.48463689 - Fax: 02.48463681  
email: [info@phoneco.it](mailto:info@phoneco.it)  
pec: [info@pec.phoneco.it](mailto:info@pec.phoneco.it)  
url: [www.phoneco.it](http://www.phoneco.it)